

RUEIL  
CULTURE  
LOISIRS



La Fabrique

2024/2025

Chères Adhérentes, Chers Adhérents,

C'est toujours avec un grand plaisir que nous vous donnons de nouveau rendez-vous pour la saison 2024-2025.

Cette saison, vous le noterez à la lecture de cette brochure, nous vous proposons toujours les cours que vous avez plébiscités les saisons précédentes, mais aussi des nouveautés pour lesquelles vous avez manifesté de l'intérêt, notamment à travers les nombreux échanges que vous avez eus avec vos responsables de site et vos enseignants, qui sont de précieux relais pour construire nos propositions chaque saison.

Et nous sommes certains que vous appréciez ce que Rueil Culture Loisirs, votre Association, vous apporte pour enrichir votre vie quotidienne et celles de vos enfants avec un programme diversifié et accessible.

Mais vous noterez également que, contrairement aux saisons précédentes où, malgré de multiples événements nationaux et internationaux, nos tarifs n'avaient que très peu augmenté... cette saison, rattrapés par un contexte national budgétaire très contraint, nous sommes obligés, pour que votre Association puisse continuer à vous offrir la même qualité de cours, d'augmenter nos tarifs.

C'est pourquoi nous avons dû adapter nos propositions de cours individuels et collectifs et nos tarifs pour pouvoir continuer à vous proposer ces respirations culturelles et récréatives, si essentielles dans ce monde troublé.

Nous avons hâte, avec toutes les équipes de RCL, de vous retrouver, vous et vos proches, en vous remerciant profondément pour votre confiance et votre fidélité à ce lien social et intergénérationnel que nous avons à cœur de maintenir et favoriser.



**Patrick Ollier**  
Maire de Rueil Malmaison  
Président de la Métropole du Grand Paris



**Carole Ruckert**  
Présidente de RCL

## SOMMAIRE

**Les sites / 6-7**

**Les ateliers / 8-19**

**Pratiques amateurs artistiques et sportives / 20-45**

Beaux-arts / 22-25

Arts de la scène / 26-27

Danse / 28-30

Musique / 31-37

Forme & bien-être / 38-43

Forme enfants / 44

Anglais / 45

**Spectacles Jeune public / 46-51**

**Ciné-goûter / 52-57**

**Partenaires / 58-61**

**Informations pratiques / 62-71**

Tarifs / 64-67

Modalités d'inscription / 68-71

Les équipes / 72-77

# LES SITES



## ① CENTRE MUNICIPAL RIBER

96 rue d'Estienne d'Orves - 01 55 94 35 32  
accueil.riber@rueilcultureloisirs.fr

## ② RUEIL SUR SEINE

25 passage Jacques Daguerre - 01 47 14 19 58  
rueil.sur.seine@rueilcultureloisirs.fr

## ③ ATHÉNÉE

2 avenue Alsace-Lorraine - 01 41 96 90 60  
accueil.athenee@rueilcultureloisirs.fr

## ④ ORANGERIE

Square Jacques Lagauche - 01 47 49 42 70 - 01 47 14 90 86  
orangerie@rueilcultureloisirs.fr

## ⑤ GROGNARD

6 avenue du Château de Malmaison - 01 41 39 09 68  
accueil.grognard@rueilcultureloisirs.fr

## ⑥ MAISON DES ARTS ET DE L'IMAGE

3 rue du Prince Eugène - 01 47 32 13 37  
contact@rueilcultureloisirs.fr

## ⑦ EDMOND ROSTAND

20 boulevard Edmond Rostand - 01 47 51 85 45  
accueil.ccer@rueilcultureloisirs.fr

## ⑧ ERMITAGE

34 boulevard Richelieu - 01 47 52 07 92  
accueil.ermitage@rueilcultureloisirs.fr

## ⑨ CAMILLE CLAUDEL

8 bis avenue de Buzenval - 01 47 14 09 38  
camille.claudet@rueilcultureloisirs.fr

## ⑩ CENTRE MUNICIPAL JEAN MENUET

41 rue des Mazurières - 01 47 32 35 62  
les.mazurieres@rueilcultureloisirs.fr

## ⑪ BUZENVAL

57 rue du 19 Janvier - 09 71 53 67 60  
buzenval@rueilcultureloisirs.fr



# LES ATELIERS

Un ou plusieurs rendez-vous, à votre rythme, en solo, en duo, en famille ou entre amis.

Des moments privilégiés pour découvrir de nouvelles activités.



# EN FAMILLE

## DANSE PORTAGE

La danse portage est un moment unique pour retrouver une activité physique après l'accouchement, tout en gardant son bébé près de soi.

Prendre du plaisir en partageant un moment privilégié. Retrouver une liberté dans son corps, redonner à votre bébé des sensations connues, sources d'apaisement, et de stimulation.

Par Alexia Porthault

**TARIF** : 15€ maman + bébé

**DATES** : Jeudi 17 oct., 21 nov., 16 janv., 13 mars, 10 avril, 5 juin  
de 9h30 à 10h30

**LIEU** : Grognard

Tel : 01 41 39 09 68

## SPORT EN FAMILLE

Un moment sportif en famille, encadré par une coach passionnée. Tous les âges de la famille sont les bienvenus pour partager une activité physique commune. Une tonification dans un cadre sécurisé et ludique !

Parents et enfants à partir de 3 ans

Par Jesabel Alix

**TARIF** : 12€ la séance

**DATES** : Samedi 29 mars, 26 avril, 24 mai de 14h30 à 16h30

**LIEU** : Orangerie

Tel : 01 47 49 42 70

## BIEN-ÊTRE MÈRE/FILLE

Travail d'assouplissement du corps dans sa globalité, à l'aide d'étirements, d'exercices de relaxation et d'automassages.

Un moment à partager entre ados et adultes. Un travail en douceur adapté spécifiquement à la femme.

Parents et ados à partir de 12 ans

Par Delphine Pasquet

**TARIF** : 12€ la séance

**DATES** : Samedi 1<sup>er</sup> février de 10h30 à 12h

**LIEU** : Orangerie

Tel : 01 47 49 42 70

# FORME & PRÉVENTION

## QI GONG *prévention cancer du sein*

A l'occasion d'Octobre Rose, initiation au Qi Gong de la Femme. Technique ancestrale utilisée dans de nombreux pays en prévention et/ou en allié des traitements du cancer du sein.

Pratique d'automassage pour faire circuler l'énergie interne.

Adultes

Par Maria-Elena Rios

**TARIF** : gratuit - en partenariat avec le service Prévention Santé de la Ville de Rueil-Malmaison

**DATES** : Samedi 12 octobre de 14h à 16h

**LIEU** : Orangerie

Tel : 01 47 49 42 70

## PRENDRE SOIN DE SON DOS

Travail du corps dans son ensemble et plus spécifiquement le dos par étirements doux et amplitudes articulaires.

Tout public à partir de 16 ans

Par Delphine Pasquet

**TARIF** : 15€

**DATES** : Samedi 16 novembre de 10h30 à 12h

**LIEU** : Orangerie

Tel : 01 47 49 42 70

# DANSES LATINES

## LADY STYLING

Une combinaison de différentes danses latines à pratiquer en solo, ce qui permet de développer son style, sa gestuelle, son équilibre et sa confiance en soi tout en s'amusant sur des rythmes latino ou des musiques actuelles.

Ados - adultes

**TARIF** : 15 € la séance - 55€ le cycle

**DATES** : Samedi 12 oct., 16 nov., 18 janv., 15 mars de 14h à 15h30

**LIEU** : Buzenval

Tel : 09 71 53 67 60

## BACHATA

Initiation aux danses latines associant des mouvements simples, en chaussures petits talons ou baskets. La bachata est un style de danse de société originaire de la République Dominicaine.

Adultes

**TARIF** : 15€ la séance - 55€ le cycle

**DATES** : Samedi 12 oct., 16 nov., 18 janv., 15 mars de 15h30 à 17h

**LIEU** : Buzenval

Tel : 09 71 53 67 60

## THÉÂTRE ET IMPROVISATION

Apprendre à jouer, à dire, à mimer, et faire vivre des personnages. L'atelier allie le jeu et la détente et permet à tous, sans distinction de niveau de pratique scénique, de prendre conscience de sa créativité et de son sens de la répartition.

Tous niveaux, tout public en solo, avec des amis, ou en famille

Par Barbara Moreau

**TARIF** : 25€ la séance ou 80€ le cycle

**DATES** : Samedi 8, 15, 22 et 29 mars de 14h30 à 17h

**LIEU** : Edmond Rostand

Tel : 01 47 51 85 45

## BALADE "HORRIFIQUE" *spécial Halloween*

Une balade à la tombée de la nuit, guidée par une conteuse qui vous mène au cœur de la forêt et vous raconte des histoires frissonnantes. Rendez-vous à l'étang de Saint Cucufa, côté maison des Forestiers.

Parents et enfants à partir de 8 ans

Par Karine About

**TARIF** : 12€

**DATE** : Jeudi 31 octobre de 17h à 18h30

**LIEU** : Bois de St Cucufa

Tel : 09 71 53 67 60

## COMÉDIE MUSICALE

Autour d'un thème et de chansons choisies ensemble, découvrir les techniques mixtes des arts de la scène. Danse, chant, comédie, et improvisation, pour créer une mini comédie musicale qui aboutira à un spectacle public.

Adolescents à partir de 12 ans

Par Delphine Pasquet, Barbara Moreau, Virginie Malick

**TARIF** : 180€ la semaine

**DATES** : Fin juin 2025 de 14h à 17h sur 5 jours

**LIEU** : Edmond Rostand

Tel : 01 47 51 85 45

## KARAOKÉ LIVE

Guitare, basse, batterie, claviers et chant... On chante tous ensemble sur scène et dans la salle des tubes pop, accompagnés en live par les enseignants de la Fabrique !

Tout public de 7 à 77 ans

Par Benoit Tesnière, Olivier Marchevet, Nicolas Romann, Aurore Coriton

**TARIF** : 15€

**DATES** : Vendredi 13 décembre de 20h à 22h

**LIEU** : Edmond Rostand

Tel : 01 47 51 85 45

## ACRYLIQUE - AQUARELLE : LE BESTIAIRE

Comprendre les proportions, les ombres et lumières avec de nombreux documents photographiques proposés.

Un cycle pour créer un bestiaire en aquarelle, acrylique et/ou technique mixte.

Adultes

Par Agnès Taisne

**TARIF** : 80€ le cycle

**DATES** : Lundi 18, 25 novembre, 2 et 9 décembre de 16h à 18h

**LIEU** : Orangerie

Tel : 01 47 49 42 70

## DESSIN ACADÉMIQUE

Dessins reposant sur l'observation d'objets, de parties du corps et d'espaces.

Ados/adultes

Par Emmanuelle Pepin

**TARIF** : 25€ la séance, 80€ le cycle

**DATE** : Samedi 5 & 12 octobre, 9 & 16 novembre de 14h à 16h30

**LIEU** : Edmond Rostand

Tel : 01 47 51 85 45

## TECHNIQUES DE BASE POUR DESSIN

Nature morte, point de fuite et composition à partir d'un thème « la mémoire », « la lumière ».

Crayon, stylo, peinture.

Adultes

Par Islam Zian Alabdeen

**TARIF** : 25€ la séance

**DATE** : Vendredi 17 et 24 janvier de 14h à 16h30

**LIEU** : Buzenval

Tel : 09 71 53 67 60

## POP-UP

Selon les thèmes : le sapin de Noël, la maison en hiver, l'arbre en fleurs, le lapin de Pâques.  
Fabrication de cartes en papier et carton en relief.

Enfants 8-11 ans

Par Emmanuelle Pepin

**TARIF** : 20€ la séance

**DATES** : Samedi 7 décembre, 8 février, 15 mars, 5 avril de 14h à 16h

**LIEU** : Athénée Tel : 01 41 96 90 60

## OBJETS DE DESIGN EN CARTON

D'après des principes simples de résistance des matériaux, conception et réalisation de petits mobiliers en carton.

Ados

Par Emmanuelle Pepin

**TARIF** : 25€ la séance

**DATES** : Samedi 30 novembre, 1<sup>er</sup> février, 29 mars, 17 mai de 14h à 16h30

**LIEU** : Riber Tel : 01 55 94 35 32

## POCHON CADEAU DE NOËL

Initiation à la couture à la machine destinée aux grands débutants.

Ados à partir de 12 ans / adultes

Par Anne-Sophie Soing

**TARIF** : 30€

**DATES** : Samedi 23 novembre de 14h à 17h

**LIEU** : Orangerie Tel : 01 47 49 42 70

## ATELIERS DE NOËL

Un moment festif autour de mini ateliers sur le thème de Noël et un partage avec les enseignants beaux-arts/loisirs créatifs. Chacun repartira avec sa création à offrir ou à partager en famille.

A partir de 5 ans, accompagnés ou non

**TARIF** : 5€

**DATES** : Samedi 7 décembre de 14h à 17h

**LIEU** : Orangerie Tel : 01 47 49 42 70

Retrouvez tout le détail des activités aux accueils des sites et sur [www.rueilcultureloisirs.com](http://www.rueilcultureloisirs.com)

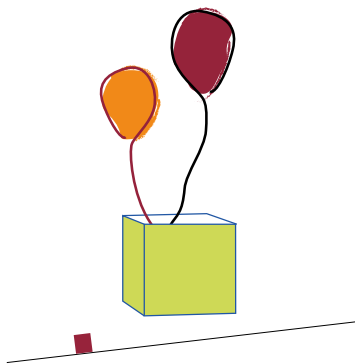

# PRATIQUES AMATEURS ARTISTIQUES ET SPORTIVES

## LOISIRS CRÉATIFS

## ATHÉNÉE

01 41 96 90 60

## ARTS PLASTIQUES

lundi	de 17h30 à 18h30	7/10 ans
jeudi	de 17h30 à 19h	10/14 ans
samedi	de 10h à 11h 11h à 12h	4/5 ans 6/7 ans

## ACRYLIQUE - AQUARELLE

lundi	de 13h30 à 15h30
mardi	de 10h30 à 12h30 de 19h à 21h

## DESSIN - PEINTURE

lundi	de 19h à 21h30
jeudi	de 19h30 à 21h30

## RIBER

01 55 94 35 32

## ARCHITECTURE

samedi	de 10h à 12h	ados
--------	--------------	------

## DESSIN - PEINTURE

mercredi	de 10h à 11h30	6/11 ans
----------	----------------	----------

## BUZENVAL

09 71 53 67 60

## DESSIN - AQUARELLE

vendredi	de 9h30 à 12h
----------	---------------

## DESSIN - PEINTURE

mercredi	de 15h à 17h 17h à 19h	7/11 ans ados
jeudi	de 9h30 à 12h30 14h à 16h30	
samedi	de 13h30 à 15h 15h à 16h30 16h30 à 18h30	6/8 ans 9/11 ans ados

## PEINTURE SUR PORCELAINE

lundi	de 14h à 17h	atelier libre
-------	--------------	---------------

## RÉFECTION DE FAUTEUILS

lundi	de 9h30 à 12h30
mardi	de 9h30 à 12h30 13h30 à 16h30
jeudi	de 18h30 à 21h30

## EDMOND ROSTAND

01 47 51 85 45

## DESSIN-PEINTURE

mercredi	de 13h30 à 15h 15h à 16h30 16h30 à 18h30	6/11 ans 9/12 ans ados
----------	--	------------------------------

## MODELAGE SCULPTURE

mardi	de 18h45 à 20h45	atelier libre
-------	------------------	---------------

## POTERIE

mercredi	de 13h30 à 15h 15h à 16h30	8/11 ans 5/7 ans
vendredi	de 17h30 à 19h30	ados



## CAMILLE CLAUDEL

01 47 14 09 38

### COUTURE

vendredi de 9h à 15h 10 séances/an

### RÉFECTION DE FAUTEUILS

lundi de 13h30 à 16h30

mardi de 9h30 à 12h30

jeudi de 9h30 à 12h30  
13h30 à 16h30

### MANGA - BANDE DESSINÉE

jeudi de 18h à 19h30 enfants/ados

### RENCONTRES D'APRÈS-MIDI

jeudi de 14h à 17h

## RUEIL SUR SEINE

01 47 14 19 58

### ARTS PLASTIQUES - MODELAGE 5/8 ans

mercredi de 10h30 à 12h  
15h à 16h30  
16h30 à 18h30

### MODELAGE SCULPTURE

jeudi de 17h30 à 19h30 ados/adultes  
19h30 à 21h30 adultes

samedi de 10h à 12h30 ados/adultes

### POTERIE

mardi de 17h à 18h30 6/10 ans

mercredi de 13h30 à 15h 6/10 ans

samedi de 14h à 16h 7/12 ans

## ORANGERIE

01 47 49 42 70

### ARTS PLASTIQUES - MODELAGE

jeudi de 17h à 18h30  
samedi de 10h à 12h | 5/8 ans

### COUTURE

mardi de 19h à 21h adultes  
mercredi de 14h à 16h 8/12 ans  
17h à 19h adultes  
19h à 21h adultes

### DESSIN

samedi de 14h à 16h ados/adultes bi-mensuel

### DESSIN - PEINTURE toutes techniques

mardi de 13h30 à 16h  
jeudi de 10h à 12h30 adultes bi-mensuel

### GRAPHISME - DESSIN - PEINTURE

jeudi de 19h à 21h30 ados/adultes

## ERMITAGE

01 47 52 07 92

### ACRYLIQUE - AQUARELLE

mardi de 14h à 16h30

### DESSIN

mercredi de 10h à 11h30 6/10 ans  
samedi de 10h30 à 12h30 7/12 ans

## ATHÉNÉE

01 41 96 90 60

### TECHNIQUES DU CIRQUE

lundi	de 17h30 à 18h30	débutants dès 5 ans
mercredi	de 14h30 à 15h30 15h30 à 17h	6/8 ans initiés 9/13 ans

### THÉÂTRE

jeudi	de 18h à 19h30 19h30 à 21h	9/12 ans adultes
-------	-------------------------------	---------------------

## BUZENVAL

09 71 53 67 60

### THÉÂTRE

mardi	de 17h à 18h30 18h30 à 20h	8/10 ans 11/15 ans
mercredi	de 10h30 à 11h30	6/9 ans
vendredi	de 17h à 18h 18h à 19h30	6/8 ans 9/11 ans
samedi	de 10h30 à 12h	ados

## RIBER

01 55 94 35 32

### THÉÂTRE

mercredi	de 14h à 15h30 15h30 à 17h 17h à 19h	7/10 ans 11/13 ans 14/18 ans
----------	--	------------------------------------

## RUEIL SUR SEINE

01 47 14 19 58

### ÉVEIL THÉÂTRAL ET MARIONNETTES

mercredi	de 9h30 à 10h30	4/6 ans
samedi	de 9h30 à 10h30	5/7 ans

### THÉÂTRE et IMPROVISATION

lundi	de 13h30 à 15h30	adultes bimensuel
mercredi	de 10h30 à 12h 13h15 à 14h45 14h45 à 16h15 16h15 à 18h15 18h15 à 20h15	6/8 ans 8/10 ans 11/13 ans 13/15 ans 16 ans et +
vendredi	de 17h à 18h30 18h30 à 20h30 20h30 à 22h30	7/10 ans 11/15 ans ados/adultes
samedi	de 10h30 à 12h	8/12 ans



## CAMILLE CLAUDEL

01 47 14 09 38

### DANSE CRÉATION CHORÉGRAPHIQUE

lundi de 18h à 19h pré-ados, ados

### MODERN'JAZZ

lundi de 20h30 à 22h adultes tous niveaux  
 mercredi de 14h à 15h 9/11 ans  
 de 15h à 16h 12 ans  
 de 16h à 17h 13/14 ans  
 de 17h à 18h30 15/17 ans

### STREET JAZZ / HIP-HOP

mardi de 17h à 18h 6/8 ans  
 18h à 19h débutants  
 19h à 20h ados/adultes

## RUEIL SUR SEINE

01 47 14 19 58

### MODERN'JAZZ

mercredi de 15h30 à 16h30 techniques de base

### COMÉDIE MUSICALE

mercredi de 16h30 à 17h30 enfants/ados

## GROGNARD

01 41 39 09 68

### ÉVEIL

samedi de 9h30 à 10h30 4/5 ans

### INITIATION

mercredi de 9h30 à 10h30 6/7 ans  
 samedi de 10h30 à 11h30

### CLASSIQUE

mercredi de 10h30 à 11h30 8/9 ans

### JAZZ / CLASSIQUE

lundi de 17h30 à 18h30 intermédiaires 9/11ans  
 mercredi de 11h30 à 12h30 9/11 ans  
 18h à 19h intermédiaires ados

### MODERN'JAZZ

lundi de 18h30 à 20h avancés  
 20h à 21h30 adultes avancés  
 samedi de 11h30 à 12h30 techniques de base

### DANSE ORIENTALE

jeudi de 19h à 20h adultes  
 20h à 21h30

### PILOXING BARRE - YOGA DANSE

mercredi de 20h30 à 21h30 adultes

### NEO-CLASSIQUE et BARRE AU SOL

mercredi de 19h à 20h30 avancés

### COUNTRY

jeudi de 19h30 à 20h30 débutants  
 20h30 à 21h30 avancés

## ORANGERIE

01 47 49 42 70

### MODERN'JAZZ

mardi de 18h à 19h30 intermédiaires + 14 ans  
 19h30 à 21h adultes avancés  
 vendredi de 17h30 à 19h intermédiaires 12/14 ans

## EDMOND ROSTAND

01 47 51 85 45

### BREAKDANCE

vendredi de 17h30 à 18h30 6/9 ans  
18h30 à 19h30 ados

### ÉVEIL

samedi de 11h à 12h 4/5 ans

### INITIATION

samedi de 10h à 11h 6/7 ans

### MODERN'JAZZ

mardi de 17h30 à 18h30 intermédiaires  
18h30 à 20h avancés  
20h à 21h30 avancés

jeudi de 17h30 à 18h30 intermédiaires  
18h30 à 20h avancés  
20h à 21h30 avancés

samedi de 13h à 14h techniques de base  
14h à 15h intermédiaires 9/11 ans  
15h à 16h intermédiaires 11/13 ans  
16h à 17h30 avancés

## RIBER

01 55 94 35 32

### ÉVEIL

mercredi de 10h à 11h 4/5 ans

### INITIATION

mercredi de 11h à 12h 6/7 ans

### STREET JAZZ / HIP-HOP

samedi de 13h à 14h débutants  
14h à 15h30 intermédiaires

# LA MUSIQUE

**Cette année nous dynamisons l'enseignement musical avec la *pépinière* musicale qui propose des pratiques collectives adaptées à tous.**

Piano babies, éveil et initiation jusqu'à 6 ans pour une découverte musicale et instrumentale en groupe.

Formation musicale en groupe pour accompagner l'apprentissage de l'instrument.

Initiation instrumentale 1 heure par semaine en petit groupe pour débutants 6/8 ans.

Pépinière : alternance de cours en face à face et cours collectifs pour une meilleure progression, pour tous à partir de 7 ans.

Les ensembles hebdomadaires, bimensuels et mensuels pour jouer en groupe et découvrir des répertoires, tout public à partir de 2 ans de pratique.

# LES ENSEMBLES

## CAMILLE CLAUDEL 01 47 14 09 38

### ENSEMBLE ORCHESTRAL Multi-instruments

Le plaisir du partage de la musique autour d'un répertoire de musique classique, musique de film et pop/rock.

Cet atelier permet de développer l'écoute, de former l'oreille et d'enrichir les connaissances acquises en cours.

vendredi de 19h30 à 21h30 bi-mensuel

## EDMOND ROSTAND 01 47 51 85 45

### GROUPE POP/ROCK Multi-instruments

Ensemble pop/rock ouvert aux instrumentistes de tout horizon ainsi qu'aux chanteurs et chanteuses.

Un minimum d'un an de pratique musicale est vivement conseillé.

mercredi de 20h à 21h30 bi-mensuel

### PERCUSSIONS

Tous niveaux

mardi de 17h à 18h

samedi de 11h à 12h

## ERMITAGE 01 47 52 07 92

### ENSEMBLE DE GUITARES et autres instruments

Venez jouer en groupe et pratiquer votre instrument dans une ambiance conviviale. Style et répertoire autour de la musique actuelle, du jazz/pop et des B.O. de film.

Niveau : 2 à 3 ans de pratique régulière.

samedi de 15h30 à 17h30 bi-mensuel

### MUSIQUES ACTUELLES

Apprendre à s'accompagner lorsqu'on est chanteur, développer un répertoire. Accompagner et s'initier à d'autres instruments, pour développer son écoute et son oreille musicale. Créer un arrangement autour d'une chanson.

samedi de 15h30 à 17h30 bi-mensuel

## ORANGERIE 01 47 49 42 70

### CHORALE En chœur

Voyage *En Chœur* musical et convivial, de la musique du monde à la pop internationale en passant par la chanson française.

lundi de 19h30 à 21h30

## RUEIL SUR SEINE 01 47 14 19 58

### ATELIER CHANT JAZZ/POP

Un moment convivial et ludique pour aborder la technique vocale et la polyphonie de différents genres musicaux.

mercredi de 18h à 20h bi-mensuel

**Détails auprès des accueils et des enseignants**

**ERMITAGE**

01 47 52 07 92

**FLÛTE TRAVERSIÈRE**

mercredi de 14h30 à 19h

**GUITARE**

jeudi de 17h à 21h  
vendredi de 17h30 à 19h30  
samedi de 10h à 12h

**GUITARE & GUITARE BASSE**

samedi de 13h à 15h30

**PIANO**

mardi de 18h à 21h  
mercredi de 9h30 à 20h30  
jeudi de 16h30 à 21h  
vendredi de 16h30 à 20h30  
samedi de 10h à 13h30

**PIANO BABIES**

mardi de 17h à 18h 1<sup>ère</sup> année (4/5 ans)

**CAMILLE CLAUDEL**

01 47 14 09 38

**ÉVEIL** par le violon et le piano 5/6 ans  
mercredi de 15h à 16h  
samedi de 11h à 12h

**FORMATION MUSICALE**

mercredi de 17h30 à 18h30  
samedi de 10h à 11h

**PIANO**

vendredi de 16h à 20h

**VIOLON**

mardi de 16h30 à 20h30  
mercredi de 13h à 20h  
vendredi de 17h à 19h30  
samedi de 12h à 13h30

**RUEIL SUR SEINE**

01 47 14 19 58

**CHANT**

mercredi de 15h à 20h

**FORMATION MUSICALE**

lundi de 18h à 19h

**GUITARE**

lundi de 16h à 20h  
mardi de 17h30 à 21h  
mercredi de 9h30 à 12h  
vendredi de 17h à 20h

**PIANO**

lundi de 16h30 à 20h30  
mardi de 16h30 à 20h  
mercredi de 11h15 à 20h  
jeudi de 16h30 à 20h30

**VIOLON**

lundi de 17h30 à 21h  
jeudi de 17h30 à 21h

## EDMOND ROSTAND

01 47 51 85 45

### BATTERIE & PERCUSSIONS

mardi de 17h à 20h30  
samedi de 10h à 15h

### GUITARE & GUITARE ÉLECTRIQUE

mercredi de 15h30 à 20h

### GUITARE & GUITARE BASSE

vendredi de 16h à 20h

### PIANO

lundi de 16h30 à 20h45  
mercredi de 13h45 à 21h  
jeudi de 17h15 à 21h  
vendredi de 16h30 à 20h15  
samedi de 9h à 14h

## ORANGERIE

01 47 49 42 70

ÉVEIL par le violon et le piano 5/6 ans  
mercredi de 11h à 12h

INITIATION À LA GUITARE 6/8 ans débutants  
mercredi de 14h à 15h  
15h à 16h

### GUITARE

mardi de 17h à 19h  
mercredi de 11h à 17h  
vendredi de 17h à 19h  
samedi de 11h à 16h

## RIBER

01 55 94 35 32

### ÉVEIL

mercredi de 11h à 12h

### GUITARE

mercredi de 13h à 19h30  
jeudi de 18h à 21h  
vendredi de 17h30 à 20h

## GROGNARD

01 41 39 09 68

### FLÛTE TRAVERSIÈRE

jeudi de 17h45 à 19h45

### GUITARE & GUITARE BASSE

jeudi de 16h à 20h

### PIANO

mardi de 17h à 21h  
mercredi de 10h à 20h30  
vendredi de 14h à 21h  
samedi de 9h à 17h45

## ATHÉNÉE

01 41 96 90 60

### ALTO/VIOLON

mercredi de 13h à 20h30

### GUITARE

mardi de 16h30 à 21h  
mercredi de 10h à 19h30  
vendredi de 16h30 à 21h  
samedi de 9h30 à 13h

### PIANO

mardi de 16h à 21h  
mercredi de 9h à 18h45  
jeudi de 16h30 à 21h  
vendredi de 13h à 21h15  
samedi de 9h à 18h

### PIANO BABIES

mercredi de 16h à 17h  
de 17h à 18h

1<sup>ère</sup> année (4/5 ans)  
2<sup>e</sup> année (5/6 ans)

### FLÛTE TRAVERSIÈRE

vendredi de 16h à 21h

### SAXOPHONE

jeudi de 17h30 à 21h

**JAURÈS - FERRY**

01 47 49 42 70

**GYM DOUCE**

lundi de 19h à 20h

**FITNESS - BODYWORK**

mardi de 19h à 20h  
21h à 22h

**FITNESS BOXING**

mardi de 20h à 21h

**CAMILLE CLAUDEL**

01 47 14 09 38

**BODY SCULPT**

mercredi de 20h30 à 21h30

**FITNESS**

vendredi de 9h à 10h

**STRETCHING - RELAXATION**

lundi de 19h à 20h30

**GYM D'ENTRETIEN**

mercredi de 8h30 à 9h30

**PILATES**

mardi de 20h à 21h

**YOGA**

jeudi de 17h45 à 19h15  
19h15 à 20h45

**BUZENVAL**

09 71 53 67 60

**BODY SCULPT**

jeudi de 19h45 à 20h45  
samedi de 9h30 à 10h30  
10h30 à 11h30

**FITNESS**

jeudi de 18h45 à 19h45

**ZUMBA**

vendredi de 18h30 à 19h30  
19h30 à 20h30

**GYM DOUCE**

jeudi de 10h45 à 11h45  
vendredi de 10h à 11h

**GYM D'ENTRETIEN**

lundi de 8h45 à 9h45  
9h45 à 10h45  
10h45 à 11h45  
jeudi de 8h45 à 9h45

**PILATES**

lundi de 17h30 à 18h30  
18h30 à 19h30  
19h30 à 20h30  
mercredi de 9h45 à 10h45  
jeudi de 9h45 à 10h45  
vendredi de 12h15 à 13h15

**RENFORCEMENT MUSCULAIRE**

lundi de 20h30 à 21h30

**STRETCHING**

vendredi de 11h à 12h

**YOGA**

mardi de 9h à 10h30  
10h45 à 12h15  
19h à 20h30  
mercredi de 17h30 à 19h  
19h15 à 20h45



## EDMOND ROSTAND

01 47 51 85 45

### ABDO-FESSIERS

mercredi de 20h à 21h  
vendredi de 11h à 12h

### FITNESS

lundi de 19h30 à 20h30  
jeudi de 20h30 à 21h30  
samedi de 9h à 10h  
10h à 11h  
11h à 12h

### RENFORCEMENT MUSCULAIRE

mercredi de 19h à 20h

### GYM SENIOR

lundi de 10h à 11h  
11h à 12h

### PILATES

mardi de 10h à 11h  
19h à 20h  
20h à 21h  
jeudi de 19h30 à 20h30  
vendredi de 12h15 à 13h15

### STRETCHING

lundi de 20h30 à 21h30

## ERMITAGE

01 47 52 07 92

### PILATES

mardi de 12h à 13h  
13h à 14h  
mercredi de 9h45 à 10h45  
10h45 à 11h45  
jeudi de 12h à 13h  
19h à 20h30

### STRETCHING

jeudi de 13h30 à 14h30

### SOPHROLOGIE

mercredi de 18h15 à 19h15  
19h15 à 20h15

## GROGNARD

01 41 39 09 68

### BODY SCULPT

Mardi de 19h à 20h30

### FITNESS

lundi de 12h15 à 13h15  
jeudi de 10h30 à 11h30  
vendredi de 19h30 à 20h30  
samedi de 13h à 14h

### FITNESS & STRETCHING

mardi de 9h45 à 11h15  
vendredi de 9h30 à 11h

### GYM DOUCE SENIOR

mardi de 14h à 15h

### PILATES

lundi de 10h à 11h  
11h à 12h  
mardi de 11h30 à 12h30  
vendredi de 11h30 à 12h30  
samedi de 9h à 10h  
10h à 11h  
11h à 12h  
12h à 13h

### STRETCHING

jeudi de 13h15 à 14h15

### YOGA

vendredi de 18h30 à 19h30

## RUEIL SUR SEINE

01 47 14 19 58

### PILATES

mercredi de 11h45 à 12h45  
18h30 à 19h30

## ORANGERIE

01 47 49 42 70

### ABDO - FESSIERS

mardi de 8h30 à 9h30  
jeudi de 9h à 10h

### BODY SCULPT

lundi de 19h30 à 20h30  
20h30 à 21h30

### CARDIO - BOXE

mercredi de 20h à 21h

### FITNESS

mercredi de 19h à 20h

### GYM DOUCE

jeudi de 10h à 11h

### GYM D'ENTRETIEN

vendredi de 12h30 à 13h30  
19h à 20h

### ASSOUPPLISSEMENT ÉNERGÉTIQUE

vendredi de 10h à 11h

### STRETCHING / PILATES

vendredi de 11h à 12h

### PILATES

mardi de 12h30 à 13h30

## ATHÉNÉE

01 41 96 90 60

### FITNESS

lundi de 19h à 20h

### PILATES

vendredi de 18h30 à 19h30  
19h30 à 20h30

### YOGA

lundi de 20h à 21h

## RIBER

01 55 94 35 32

### FITNESS

samedi de 11h30 à 12h30

### PILATES - stretching/pilates

mardi de 10h15 à 11h15  
de 18h30 à 19h30  
mercredi de 19h30 à 20h30

jeudi de 10h15 à 11h15

vendredi de 18h à 19h  
19h à 20h

### PILATES

vendredi de 10h15 à 11h15

### PILOXING/DANSE

mardi de 19h30 à 20h30

### PILOXING

mardi de 20h30 à 21h30

### RENFORCEMENT MUSCULAIRE

lundi de 19h à 20h

### STRETCHING

vendredi de 9h15 à 10h15

### ASSOUPPLISSEMENT ÉNERGÉTIQUE

mardi de 19h30 à 20h30

### QI GONG

mardi de 18h30 à 19h30

jeudi de 11h30 à 12h30

### YOGA

lundi de 18h45 à 20h15



# FORME ENFANT

## ORANGERIE 01 47 49 42 70

### BABY SPORTS

mercredi de 9h30 à 10h30 | 3/4 ans  
10h30 à 11h30  
15h à 16h | 4/5 ans  
16h à 17h

### CROSSTRAINING + 5 ans

mercredi de 14h à 15h

### MOTRICITÉ BÉBÉ 12/36 mois

mardi de 9h30 à 10h30

## RIBER 01 55 94 35 32

### BABY SPORTS 3/5 ans

samedi de 9h30 à 10h30  
10h30 à 11h30  
11h30 à 12h30

# AN GLAIS

## BUZENVAL 09 71 53 67 60

lundi de 18h à 19h 6°/5°  
19h à 20h30 adultes - intermédiaires  
mercredi de 19h à 20h30 adultes - intermédiaires

## JEAN MENUET 01 47 32 35 62

lundi de 17h à 18h 7/9 ans

## ORANGERIE 01 47 49 42 70

### EVEIL À L'ANGLAIS 6/7 ans

PAR LES ARTS PLASTIQUES  
mercredi de 10h à 11h

### SOUTIEN 6°/5°

vendredi de 17h30 à 18h30

## RIBER 01 55 94 35 32

samedi de 10h à 11h CE1/CE2  
11h à 12h CM1/ CM2

Eveiller, sensibiliser le jeune public au spectacle vivant.  
Susciter leur curiosité, développer leur sens critique et  
stimuler leur imaginaire.  
S'émerveiller en famille devant de belles histoires.

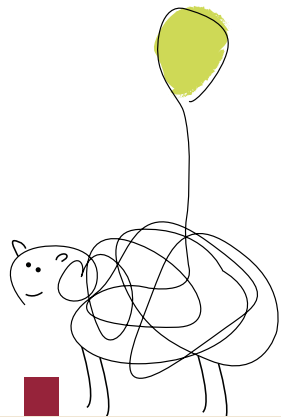

# SPECTACLE JEUNE PUBLIC

## AUPRÈS DE MON ARBRE

Spectacle de Karine About

Conte par la Compagnie Jteracontepas

Création lumière Guillaume Clerget



Imaginez...

Une jeune fille endormie sur la branche d'un arbre...

Un jeune collégien un peu désœuvré...

Lui, un garçon un peu mal dans sa peau.

Elle, une adolescente qui défend une cause.

Cette rencontre, riche de péripéties et de rebondissements, va bouleverser leurs vies... et bien d'autres !

Seule en scène captivant, rempli de personnages, qui aborde l'urgence de préserver nos arbres. Plongez dans une ode passionnée à la nature et à la jeunesse engagée !

« Je me demande si le rapport premier aux arbres n'est pas d'abord esthétique, avant même d'être scientifique. Quand on rencontre un bel arbre, c'est tout simplement extraordinaire ». Francis Hallé, Botaniste. (Exposition Nous les arbres, Fondation Cartier pour l'Art Contemporain)

La représentation sera suivie d'un bord de scène, rencontre artistique avec la comédienne.

**SAMEDI 12 OCTOBRE - 16h**  
**Edmond Rostand**

Tarif adhérent 10 € - Tarif réduit 12 € - Plein tarif 14 €

Tout public  
dès 8 ans

50 min

## L'APPRENTI SORCIER

D'après le poème de J.W. von Goethe - Musique Paul Dukas

Création par la Compagnie Métaphore

Metteur en scène Philippe Calmon – Compositeur Théo Cascio  
Marionnettistes et musiciens sur instruments baroques

Léonard, jeune garçon intrépide, ne rêve que d'une chose, devenir magicien. Il s'aventure dans la forêt et rencontre Puck le lutin, Ariel la fée, et Merlin l'enchanteur. Ce dernier l'accepte comme apprenti sous certaines conditions.

Léonard va enfin découvrir le monde merveilleux de la magie. Mais saura-t-il contenir ses ardeurs et ne pas perturber l'équilibre fragile du monde qui l'entoure ?

Une parabole écologique



**DIMANCHE 8 DÉCEMBRE - 16h**  
**Edmond Rostand**

Tarif adhérent 12 € - Tarif réduit 14 € - Plein tarif 16 €

Tout public  
dès 5 ans

45 min

## CE MATIN-LÀ

Un spectacle de Marion Monier et d'Elisabetta Spaggiari  
Clown par la Compagnie Chouette il pleut !



Ce matin-là, rien ne se passe comme prévu ! Un clown émerveillé et courageux expérimente avec joie les petits bonheurs de la vie qui deviennent de grandes découvertes.

Le matin, c'est le début d'une journée mais c'est aussi le début d'une aventure et même d'une vie entière. Un grand papier kraft, c'est comme une page blanche qui peut devenir un nuage, un poisson, un oiseau... Sur la musique de Vivaldi, nous traversons les quatre saisons et accompagnons le clown hors de son cocon.

*Ce petit clown a cet éclat de lumière dans l'œil qui révèle le plaisir de la première découverte, la capacité d'émerveillement du tout-petit, mais aussi l'émotion vibrante. Télérama*

**SAMEDI 8 FÉVRIER - 16h**  
**Edmond Rostand**

Tarif adhérent 10 € - Tarif réduit 12 € - Plein tarif 14 €

Famille  
dès 3 ans

35 min

## L'EMPEREUR ET LE ROSSIGNOL

D'après le conte d'Andersen  
Théâtre, chant par la Compagnie Globe Trottoirs



Dans un superbe palais, un empereur aux airs d'enfant gâté tyrannise sa cour. Un rossignol va bouleverser l'ordre établi par la seule beauté de son chant. Mais que se passe-t-il lorsqu'un autre rossignol, mécanique et virtuel, arrive ?

*Sur le ton de la farce, ce spectacle se feuillette comme un beau livre d'images, dont les pages résonnent des chants merveilleux de deux oiseaux : un mécanique et un réel. Qui l'emportera ? Figaroscope*

*Cette jolie interprétation est sublimée par la superbe interprétation du rossignol qui passe du chant lyrique à la world music et au jazz. Télérama*

Un spectacle qui mêle joyeusement théâtre et chant, humour et poésie.

**DIMANCHE 16 MARS - 16h**  
**Edmond Rostand**

Tarif adhérent 12 € - Tarif réduit 14 € - Plein tarif 16 €

Tout public  
dès 5 ans

60 min

# CINÉ-GOÛTER

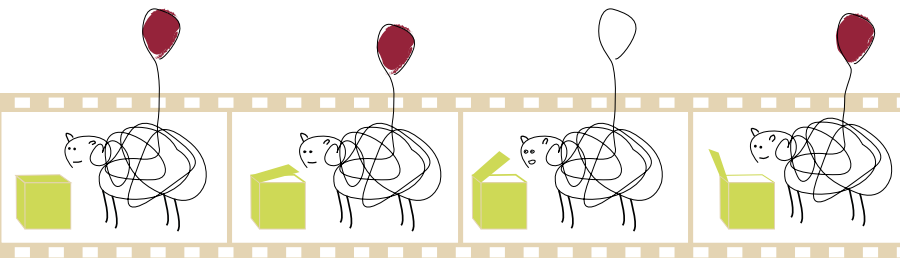

1 film + 1 animation + 1 goûter

Tarif unique : 5€

## L'ODYSSÉE DE CHOUM

Un programme de trois courts métrages : *L'odyssée de Choum*, *Le nid*, *L'oiseau et la baleine*

Animation - 2020 - Les films du préau

A la poursuite d'une chouette maman...

Choum, la petite chouette vient juste d'éclore lorsque la tempête la pousse hors du nid.

Faisant rouler le second œuf de la nichée, la voilà qui s'élanche contre vents et marées, bien décidée à trouver une maman.

Trois histoires à vivre à tire-d'aile !



**MERCREDI 16 OCT. 15h30**

Durée : 38 min - Dès 3 ans

## YUKU ET LA FLEUR DE L'HIMALAYA

Par les créateurs de *Monsieur Bout-de-Bois* et *Zébulon le dragon*, d'après le livre illustré de Julia Donaldson et Axel Scheffler

2022 - Les films du Préau

Yuku quitte sa famille pour partir à la recherche de cette fleur à la lumière éternelle. Elle veut l'offrir à sa grand-mère. Mais pour la trouver, il y a un long voyage à parcourir, semé d'obstacles. Sur son parcours, grâce à sa musique et à ses chansons, Yuku va se faire beaucoup d'amis. Ils sont le bien le plus précieux pour réussir l'aventure de la vie.

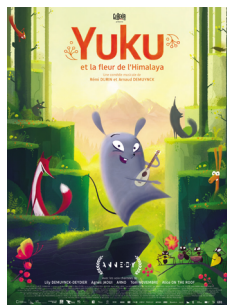

Recommandé Art et Essai

**MERCREDI 20 NOV. 15h30**

Durée : 1h05 - Dès 4 ans

## L'INCROYABLE NOËL DE SHAUN LE MOUTON

Un programme de deux courts métrages : *Une surprise de Noël pour Timmy* et *Shaun le mouton, l'échappée de Noël*

Animation - 2023 - Little Kmbo

Cette année, Noël devrait être parfait ! Sauf qu'avec Shaun et son troupeau d'amis rien ne se passe jamais comme prévu... Les joyeux préparatifs se transforment rapidement en une mission quasi impossible... Ça ne va pas être une mince affaire de réunir tout le monde autour du sapin.

Prêts pour une course poursuite en traîneau ?

À vos marques, prêts, moutonnez !



**MERCREDI 18 DÉC. 15h30**

Durée : 52 min - Dès 3 ans

## LES TOUROUGES ET LES TOUBLEUS

Animation - Les films du préau - 2023

Un programme haut en couleur pour triompher des différences !

Sur une lointaine planète vivaient Édouard et Jeannette, un Tourouge et une Troubleu. Par un beau matin, ces deux-là tombèrent amoureux. Malheureusement pour eux, les Tourouges et les Troubleus ne se mélangent pas, et bien plus encore : ils se détestent !

Par les créateurs du *Gruffalo* et de *Superasticot*, d'après le livre illustré de Julia Donaldson et Axel Scheffler.



**MERCREDI 12 FÉV. 15h30**

Durée : 37 min - Dès 3 ans



## LOUISE ET LA LÉGENDE DU SERPENT À PLUMES

Programme de deux courts métrages : *Lion bleu* et *Louise et la légende du serpent à plumes*.

Animation - Folimage - 2023

Des terres des Aztèques aux steppes d'Asie et d'Afrique, un voyage à la rencontre d'animaux imaginaires.

Du chaton devenu lion, à Keza le lézard, réincarnation de Quetzalcoatl, le célèbre dieu Serpent à plumes, deux films pour vivre des amitiés fantastiques avec des créatures **extraordinaires** !



**MERCREDI 12 MARS - 15h30**

Durée : 44 min - Dès 5 ans

**Edmond Rostand**

20 boulevard Edmond Rostand

Tel : **01 47 51 85 45**

[www.rueilcultureloisirs.com](http://www.rueilcultureloisirs.com)

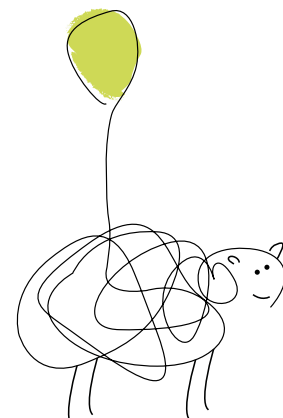

# PARTENAIRES

## ARTS DE LA SCÈNE

**AKOUNAMATATA** : Théâtre enfants, ados, adultes - 06 09 56 59 74  
flowboog@gmail.com - <https://www.compagnieakounamatata.com>

**APEI RUEIL-NANTERRE** : Art de la parole et théâtre pour jeunes en situation de handicap mental - 01 47 08 40 84 - 06 14 56 81 29  
apei.rueil-nanterre@orange.fr

**CIE JUSTE RÉPLIQUE** : Théâtre enfants et adultes - 06 95 54 66 35  
vincent.guinamard@free.fr

**TRIBUL' ACTIONS** : Théâtre enfants - 07 50 67 98 17 -  
tribulactions@gmail.com - [tribulactions.blogspot.fr](http://tribulactions.blogspot.fr)

## DANSE

**AMICALE DES BRETONS** : Danse - 06 08 54 16 20  
[www.bretons-de-rueil.com](http://www.bretons-de-rueil.com) - [anita.hauet@bretons-de-rueil.com](mailto:anita.hauet@bretons-de-rueil.com)

**ASSOCIATION CULTURELLE DANSE RUEIL (ACDR)** : Danse classique et Modern'jazz - 06 20 64 89 89 - <https://danse-acdr.wixsite.com/centre> -  
[saurymicky3@gmail.com](mailto:saurymicky3@gmail.com)

## MUSIQUE

**AMICALE DES BRETONS** : Harpe Celtique - 06 08 54 16 20  
[www.bretons-de-rueil.com](http://www.bretons-de-rueil.com) - [anita.hauet@bretons-de-rueil.com](mailto:anita.hauet@bretons-de-rueil.com)

**FORTISSIMO** : Violon, clarinette, guitare, piano, flûte - 06 99 02 18 44  
[paola.russo92@gmail.com](mailto:paola.russo92@gmail.com)

**MUSIQUE À LA CARTE** : Violoncelle et piano - 06 68 61 30 68  
[nicolascecile@hotmail.com](mailto:nicolascecile@hotmail.com)

## BEAUX-ARTS

ASSOCIATION COULEURS CRÉATIVITÉ CULTURE (ACCC) : Aquarelle  
06 08 92 25 70 - fpaponnaud@gmail.com

ATELIERS CONTRASTE : Aquarelle, dessin, beaux-arts adultes  
06 89 54 37 54 - fbonelli@numericable.fr

L'ODYSSÉE DES IMAGES : Arts plastiques - 06 23 04 02 45  
anatoleapori@gmail.com

REGARDS SUR LES ARTS : Histoire de l'Art - 01 42 89 44 94  
06 09 03 16 81- regards.surlesarts@orange.fr

TRIBUL' ACTIONS : Arts plastiques enfants - 07 50 67 98 17

## LOISIRS CRÉATIFS

SCIENCES ET ENFANCE : Ateliers scientifiques - 01 47 14 19 14  
06 08 91 65 29 - veronica.martin@wittyevents.fr - www.wittyevents.fr

SCRAP & STAMP : Scrapbooking - 06 61 73 16 51 - delayv@yahoo.fr

## FORME & BIEN-ÊTRE

ASFRM : Yoga, Hatha Yoga - 01 47 32 40 27 - 06 63 26 26 85 - asfrm@sfr.fr

ESSENCE DU MOUVEMENT : Méthode Feldenkrais - 06 26 97 82 56  
www.essence-du-mouvement.com

EXCEPTIONART : Qi Gong 06 82 75 29 52 - exception.art@laposte.net

HONG BO : Qi Gong - 06 58 53 68 46 - vivien.helfer@gmail.com  
<https://www.hongbo.fr>

LES PETITES MADELEINES : Yoga - 06 70 74 16 96  
lespetitesmadeleines@ecomail.fr

RYTHME ET MOUVEMENT : Gym, Yoga, Méthode Feldenkrais  
06 74 15 17 08 - rythmeetmouvementrueil@yahoo.fr

SPHINX : Yoga - 06 30 86 15 68 - a.sphinx@free.fr - www.yogasphinx.fr

## LANGUE & SOUTIEN SCOLAIRE

AMBASSADE D'ESPAGNE À PARIS : Espagnol pour ados hispanophones  
alce.paris@educacion.es

RADOUGA : Russe pour enfants russophones - 06 13 47 15 93  
compastofrance@gmail.com

## JEUX

C.A.A : Scrabble - 01 47 08 58 85

## ACCUEIL DES CLASSES CHAD

Conservatoire à Rayonnement Régional de Rueil (CRR)  
Grogard

# INFORMATIONS PRATIQUES

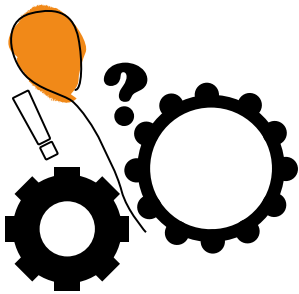

## ADHÉSION

	Rueillois		Non Rueillois	
	-18 ans et Demandeur d'emploi	+18 ans	-18 ans et Demandeur d'emploi	+18 ans
Adhésion annuelle toutes activités	20€	35€	30€	45€
Adhésion découverte ateliers et stages	15€		20€	

L'adhésion est annuelle, nominative et non remboursable. Elle fait l'objet d'un paiement séparé.

Le tarif de l'adhésion découverte sera déduit de l'adhésion annuelle s'il y a inscription à des activités suite à un stage ou à un atelier.

Les salariés d'entreprises rueilloises bénéficient du tarif « Rueil » (justificatif du lieu de travail à présenter).

## ATELIERS

Tarifs des ateliers sur les pages correspondantes.

Tous les ateliers sont accessibles avec le Pass Culture.

Billetterie possible en ligne sur le site internet.

- de 18 ans,  
demandeur  
d'emploi  
Rueillois

+ de 18 ans  
Rueillois

- de 18 ans,  
demandeur  
d'emploi  
Non Rueillois

+ de 18 ans  
Non Rueillois

## MUSIQUE

1h Eveil, FM, piano babies	290€		390€	
Initiation instrument (6-8 ans)	500€		600€	
Groupe 45' ou 1h	800€	830€	1000€	1030€
Pépinière	850€	880€	1050€	1080€
Instrument 30'	890€	920€	1090€	1120€
1h FM + 30' instrument	990€		1190€	
Ensemble hebdoma- daire	300€	340€	400€	440€
Ensemble mensuel	145€	185€	240€	280€
Ensemble bimensuel	210€	250€	310€	350€
Chorale	310€	350€	360€	390€

	- de 18 ans, demandeur d'emploi Rueillois	+ de 18 ans Rueillois	- de 18 ans, demandeur d'emploi Non Rueillois	+ de 18 ans Non Rueillois
--	--	--------------------------	--	------------------------------

## FORME & BIEN-ÊTRE, DANSE et CIRQUE

1h	290€	330€	390€	450€
1h30	340€	400€	440€	520€

### Formule hebdomadaire forme et/ou danse

2h	420€	465€	485€	615€
2h30	495€	525€	665€	700€
3h	520€	575€	705€	765€
3h30	605€	635€	765€	795€

## ARTS DE LA SCÈNE

1h	290€	330€	390€	450€
1h30	340€	400€	440€	520€
2h	395€	475€	495€	595€
2h bimensuel	290€	330€	390€	450€

## BEAUX-ARTS & LOISIRS CRÉATIFS

1h	295€	335€	395€	455€
1h30	345€	405€	445€	525€
2h	400€	480€	500€	600€
2h30	480€	545€	580€	680€
3h	645€	695€	745€	795€
Fauteuil 3h/15 jours		365€		465€
10 séances 6h/mois	440€	455€	540€	575€

### ateliers libres

Participation aux frais : adhésion + forfait annuel 25€

## LANGUES

1h	290€	330€	390€	450€
1h30	340€	400€	440€	520€

# MODALITÉS D'INSCRIPTION

**L'Adhésion à la Fabrique de Rueil Culture Loisirs** est annuelle, obligatoire et non remboursable. Son paiement est différencié des activités.

**Les adhérents sont couverts par l'assurance Responsabilité Civile** de l'association pour l'ensemble des activités. L'association engage les adhérents à la souscription d'un contrat d'assurance proposant notamment des garanties forfaitaires en cas de dommages corporels durant les activités physiques et sportives. Rueil Culture Loisirs décline toute responsabilité en cas de perte ou de vol dans ses locaux.

**Les activités débutent jeudi 12 septembre 2024.**

**Le calendrier des activités est basé sur le calendrier scolaire.** L'association se réserve le droit de supprimer une activité si le nombre d'adhérents inscrits est inférieur au nombre minimum nécessaire au bon fonctionnement. L'association pourra proposer aux adhérents des horaires ou des cours similaires selon les disponibilités, et s'engage à essayer de trouver une solution pour chacun.

**Les tarifs sont forfaitaires.**

**Les ateliers sont payables en une seule fois** lors de l'inscription sur site.

**Les cours sont à régler en intégralité lors de l'inscription.**

Le paiement s'effectue par chèque ou prélèvement.

Prélèvements : octobre 40% (ou octobre 20% et novembre 20%), janvier 30% et avril 30%.

Possibilité de paiement en 5 fois par chèque (octobre, novembre, février, mars, avril)

En cas de prise en charge par un organisme (Comité d'Entreprise, C.C.A.S, Pass + 92, C.A.F, etc.), l'adhérent doit fournir le jour de l'inscription un chèque de caution correspondant au montant pris en charge par l'organisme, et le paiement du solde du coût de l'inscription.

Les salariés d'entreprises rueilloises bénéficient du tarif « Rueil ».

Les adhérents doivent fournir un justificatif de domicile ou de lieu de travail.

Les adhérents majeurs doivent fournir le nom et numéro de téléphone d'une personne à prévenir en cas d'urgence.

En cas de rejet de chèque, les frais bancaires sont à la charge de l'adhérent.

*Il est possible d'effectuer un cours d'essai dans une activité collective sous réserve du paiement de l'adhésion découverte (15€) et dans la limite des places disponibles. Aucun cours d'essai en musique.*

**Les adhérents s'engagent à respecter les horaires et les dates des activités. En cas d'impossibilité d'assister à un cours, les adhérents sont tenus de prévenir l'accueil. Les cours ne sont ni remplacés, ni remboursés.**

**En cas d'absence d'un enseignant et de l'impossibilité de le remplacer, le cours sera soit reporté, soit annulé.**

En cas de force majeure, tel que défini dans le code du travail, les séances non dispensées ne seront pas remboursées.

**Les mineurs sont sous la responsabilité de l'association Rueil Culture Loisirs uniquement lors des activités.** Les parents doivent s'assurer de la présence de l'enseignant en arrivant sur le site, et sont responsables de la sortie de leurs enfants à la fin des activités.

Les adhérents s'engagent à respecter le matériel et à avoir la tenue adéquate correspondant à l'activité.

## Sécurité

Pour des raisons liées à toute forme d'urgence, des consignes spécifiques peuvent être appliquées et devront être respectées par les adhérents. Les accès pourront être limités afin de renforcer la sécurité.

**Les demandes de remboursement sont exceptionnelles** et doivent être adressées à la Direction. Elles ne sont pas acceptées au-delà des vacances de printemps. Elles sont prises en compte pour les cas nécessitant l'interruption de l'activité : déménagement, maladie, maternité, mutation professionnelle.

Tout remboursement sera effectué par virement bancaire.

**Cours de forme & bien-être, danse et cirque : les adhérents doivent remettre un certificat médical** lors de l'inscription ou du premier cours. A défaut, l'adhérent exonère Rueil Culture Loisirs de toute action concernant des dommages lors de la pratique de son activité, en raison de son état de santé.

Les adhérents doivent apporter une serviette propre pour les tapis et utiliser des chaussures propres dédiées spécifiquement au cours. Tout adhérent gênant le bon déroulement du cours ou ne respectant pas les règles d'hygiène peut être exclu, sans remboursement possible.

**Musique : l'enseignant peut demander l'achat de partitions originales**, les photocopies étant interdites (loi du 11/3/1957). L'association ne prête, ni ne loue, d'instrument de musique.

Cours enfants arts plastiques et loisirs créatifs : le matériel et les fournitures sont inclus dans le tarif.

Cours adultes beaux-arts, modelage/sculpture : les fournitures ne sont pas comprises.

Exceptionnellement une participation peut être demandée pour fourniture du matériel pédagogique, tenue de danse ou costume du spectacle.

Tous les règlements doivent être faits à l'ordre de RCL.



L'offre collective est accessible sur la plateforme dédiée et permet de bénéficier d'un crédit à utiliser sur les spectacles.

**- Pour les moins de 18 ans à partir de la classe de 4<sup>e</sup>.**

L'offre individuelle est accessible via l'application et permet de bénéficier d'un crédit à utiliser sur les activités.

**- Pour les jeunes de 18 ans**

Le pass permet de disposer d'un montant de 300€ pendant 24 mois à utiliser via l'application

*Tous les ateliers sont éligibles au « pass Culture ».*



**PASS + 92** offert par le Conseil Départemental des Hauts-de-Seine aux collégiens et lycéens (de la 6<sup>ème</sup> à la majorité) sous forme de tickets électroniques de valeur différente pour un montant de 80€, à répartir entre activités sportives et culturelles (20€ et 60€, au choix).

*Le Pass + 92 est à utiliser obligatoirement avant le 31 mai 2025.*



**Le CCAS de Rueil-Malmaison** (le Centre Communal d'Action Sociale) propose des dispositifs d'aide aux familles. Il est associé à La Fabrique de Rueil Culture Loisirs et selon votre quotient familial vous pouvez bénéficier des aides suivantes :

**Rueil Pass Loisirs** (Aide dispensée de janvier à juin)

Contribue à financer des activités culturelles, sportives et de loisirs pour les mineurs de 6 à 18 ans pour les familles relevant des tranches 1, 2 et 3 du Quotient Familial en cours de validité, avec renforcement du dispositif pour les enfants en situation de handicap.

**Bons "Cap Loisirs"** (Aide distribuée toute l'année)

Contribue à financer les activités culturelles, sportives et de loisirs de toutes les structures de la ville de Rueil-Malmaison pour les adultes en situation particulière.

Condition : bénéficier des minimas sociaux (RSA, AAH...)

## **"Coup de pouce RCL"**

Rueil Culture Loisirs offre 10% de réduction sur les activités à l'année à toutes les personnes et familles relevant des tranches 1 et 2 du quotient familial en cours de validité.



# LES ÉQUIPES

## Les enseignants

### MUSIQUE

Ali Yacine ALLACHE, guitare - Orangerie  
Morgane BEUZIT, piano - Athénée / Edmond Rostand / Grognard  
Stefano BULFON, piano - Grognard  
Aurore CORITON, chorale - Orangerie  
Vincent COURTOIS, guitare - Athénée  
Sherif DAHROUG, guitare - Athénée / Ermitage  
Faustine DAVETI, flûte - Ermitage / Grognard  
Natacha DENECHAUD, piano - Edmond Rostand  
Bogdan FLORESCU, piano - Edmond Rostand / Grognard  
Julie GAY, atelier chant jazz/pop - Rueil sur Seine  
Katia KHARLAMOFF, violon, atelier d'ensemble, formation musicale, éveil - Camille Claudel / Orangerie / Rueil sur Seine  
Mami KINO, piano - Ermitage  
Nicolas KRIMITSAS EICHENBERGER, piano - Edmond Rostand  
Benôit LALLEMAND, flûte - Athénée

Frédéric LETHIERS, éveil, guitare - Ermitage / Ribier / Rueil sur Seine  
Jean-Roch LYEUTÉ, piano - Athénée / Ermitage  
Olivier MARCHEVET, batterie et percussions, ensemble pop rock - Edmond Rostand  
Fatjona MATRAKU, piano - Athénée  
Cyril MENDES-MARTINS, piano - Athénée  
Marina MISE, piano - Athénée  
Florent NAGEL, piano - Athénée / Edmond Rostand / Ermitage  
Philippe PILON, saxophone - Athénée  
Joanna RICHER, piano babies, piano - Athénée / Edmond Rostand / Ermitage  
Nicolas ROMANN, guitare, ensemble pop rock - Edmond Rostand / Ribier  
Marc ROUSSIN, piano - Camille Claudel / Rueil sur Seine  
Françoise SACHSE, violon/alto - Athénée  
Bona SONG, piano - Ermitage  
Benoit TESNIÈRE, guitare, ensemble de guitares - Edmond Rostand / Ermitage / Grognard  
Isabelle TOUVEREY, piano - Edmond Rostand / Grognard  
Sophie VIEVILLE-LAVIROTTE, piano - Ermitage

### ARTS DE LA SCÈNE

Karine ABOUT, théâtre enfants - Buzenval  
Cécile CAILLEAUX, théâtre enfants, ados, adultes - Athénée / Buzenval / Ribier  
Mireille MEZZA, techniques du cirque - Athénée  
Barbara MOREAU, éveil, théâtre enfants, ados et adultes - Rueil sur Seine

### LANGUES

Nathalie CERISIER, anglais - Centre socioculturel Jean Menuet / Orangerie  
Orla GLEESON, anglais - Buzenval / Ribier

## BEAUX-ARTS & LOISIRS CRÉATIFS

Camille AZEMA, modelage sculpture, poterie - Rueil sur Seine  
Sophie BARKI, dessin-peinture - Buzenval / Orangerie  
Françoise BONNELI, dessin manga - Camille Claudel  
Maïlys BOUTHENET, arts plastiques enfants, poterie - Rueil sur Seine  
Sarah DANAN, réfection de fauteuil - Buzenval  
Esther LEGOUSSE, couture, réfection de fauteuils - Buzenval / Camille Claudel  
Muriel LOUAISIL, poterie - Edmond Rostand  
Serge MARREL, modelage sculpture - Rueil sur Seine  
Emmanuelle PEPIN, architecture, arts plastiques, dessin-peinture enfants - Edmond Rostand / Orangerie / Riber  
Elisabeth PUREN, loisirs créatifs - Orangerie  
Anne-Sophie SOING, couture - Orangerie  
Agnès TAISNE, acrylique/aquarelle - Athénée / Ermitage  
Alice VILLAR, peinture et dessin adultes, arts plastiques enfants - Athénée / Buzenval  
Islam ZIAN ALABDEEN ALI, dessin-peinture, graphisme-dessin, dessin enfants/ados/adultes - Buzenval / Ermitage / Orangerie

## DANSE

Meriem AYOUB, danse orientale - Grogard  
Stéphanie CAMPO-SCHMITT, initiation, modern'jazz, néoclassique, classique, piloxing barre & yoga danse - Edmond Rostand / Grogard  
Chiara FORESTO, street jazz hip-hop - Camille Claudel / Riber  
Delphine PASQUET, modern'jazz, comédie musicale - Orangerie / Rueil sur Seine  
Alexia PORTHAULT, éveil et initiation, modern'jazz - Camille Claudel / Grogard / Riber  
Corey YVON, breakdance - Edmond Rostand

## FORME & BIEN-ÊTRE

Jesabel ALIX, fitness, baby sports, crosstraining, cardio-boxe, gym d'entretien Edmond Rostand / Orangerie  
Fabrice BERNES, pilates, gym d'entretien - Buzenval  
Caroline BIRAGNET, fitness, gym douce, gym senior, pilates, stretching, body sculpt, gym tonique - Edmond Rostand / Ermitage / Grogard  
Bernadette BRUDY, pilates, fitness - Athénée / Edmond Rostand / Ermitage / Grogard  
Adrien CLÉMENT, fitness / bodywork, fitness boxing, gym douce - Jules Ferry  
Hélène GUÉPIN, sophrologie - Ermitage  
Christine JORGE, yoga - Buzenval / Riber  
Gaëlle LE MOING, piloxing, piloxing danse - Riber  
Framboise LE PAGE, pilates - Grogard  
David LEQUESNE, gym d'entretien, pilates, body sculpt, stretching - Buzenval / Camille Claudel / Riber  
Mina NASSIH, abdos-fessiers, renforcement, stretching - Edmond Rostand, Grogard  
Tony NOGUEIRA-MOURAO, motricité bébé, abdos fessiers, fitness, gym douce - Edmond Rostand / Orangerie / Riber  
Delphine PASQUET, gym d'entretien - Orangerie  
Isabelle PREVOST, pilates - Camille Claudel / Orangerie / Rueil sur Seine  
Maria-Elena RIOS, qi gong, stretching pilates, pilates, assouplissement énergétique - Ermitage / Orangerie / Riber  
Leslie SICOS, body sculpt - Orangerie

Avec le partenariat de SOS Educateurs





## ADMINISTRATION

01 47 32 13 37

Emmeline BOEUF-TAVERNIER, Responsable communication

Julie BOTHAMY, Secrétariat / administration

Wanda JANKOVIC, Directrice pédagogique

Roody PETIT FRERE, Comptabilité

## RESPONSABLES DE SITES

Hakima BENMADI, Orangerie

Laurent BOULANGER, Camille Claudel

Jacqueline LE CORGUILLE, Grognard

Muriel LOUAISIL, Edmond Rostand. Coordination Beaux-Arts

Clive MBEMBA, Rueil sur Seine

Magalie RENAUD JOYEZ, Buzenval

Enora TAISNE-VINSON, Ermitage. Communication / Graphisme

Sylvie TROUSLARD, Athénée. Programmation Jeune Public

## ACCUEIL, INSCRIPTIONS, BILLETTERIE

David PUTOIS

Nicole SIZARET, Coordination activités centre Riber

Sylvie VALLÉE

Youssef AÏT-MOUSSA (agent ville de Rueil-Malmaison)

Khadija HSISSOU (agent ville de Rueil-Malmaison)

les équipes d'accueil du soir et des week-ends

## RÉGIE GÉNÉRALE

Vincent AMSELLEM et les équipes d'intermittents du spectacle

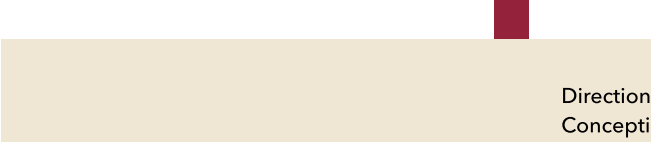

Direction de la publication : Emmanuelle Schmitt  
Conception graphique : Enora Taisne-Vinson  
Coordination : Emmeline Boeuf-Tavernier et Wanda Jankovic  
Avec les équipes de Rueil Culture Loisirs  
Impression : Mairie de Rueil-Malmaison

La Fabrique de Rueil Culture Loisirs  
est une association Loi 1901 soutenue par la Mairie  
de Rueil-Malmaison

Siège Social :  
Rueil Culture Loisirs  
Maison des Arts et de l'Image  
3 rue du Prince Eugène 92500 Rueil-Malmaison  
Tel : 01 47 32 13 37

[contact@rueilcultureloisirs.fr](mailto:contact@rueilcultureloisirs.fr)  
[www.rueilcultureloisirs.com](http://www.rueilcultureloisirs.com)



Licences de spectacles :  
PLATESV-R62022-004466

Ne pas jeter sur la voie publique

