

# RAPPORT D'ACTIVITE

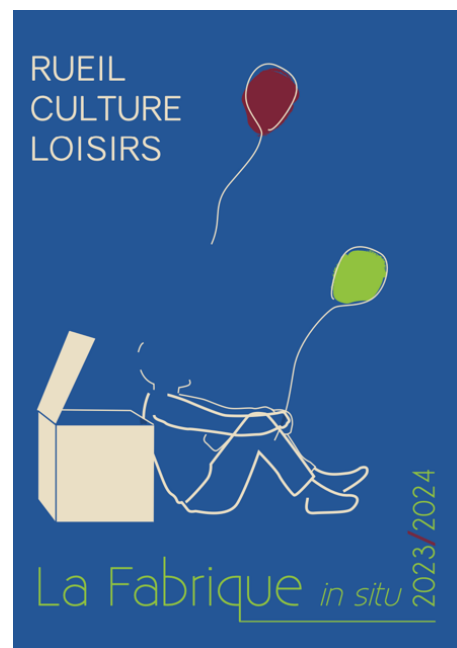

**Janvier - Décembre 2023**

---

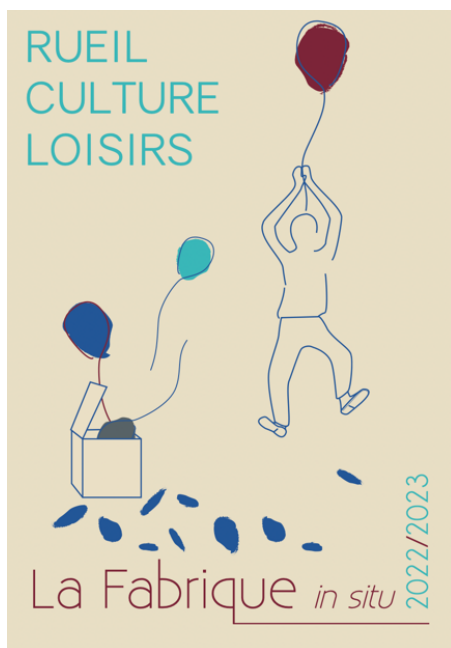

## SOMMAIRE

2023 L'invention du quotidien.....	2
Adhésions, inscriptions .....	4
Les activités .....	7
Questionner la biodiversité .....	10
Spectacles jeune public.....	12
Auditions, portes ouvertes, restitutions des enseignants .....	14
Associations et partenaires hébergés sur site à l'année.....	16
Accueil de spectacles et de manifestations .....	17
Communication.....	18
Administration, ressources humaines .....	20
Gestion .....	22
Les sites .....	23
Atelier Grogard .....	26
Athénée.....	28
Buzenval .....	31
Camille Claudel.....	33
Edmond Rostand.....	35
Ermitage .....	37
Centre Jean Menuet - Mazurières.....	39
Orangerie .....	40
Relais des arts .....	42
Riber, centre municipal socioculturel.....	43
Rueil sur Seine.....	45
Les équipes au 31 décembre 2023.....	47

## 2023 L'INVENTION DU QUOTIDIEN

Michel de Certeau <sup>1</sup> nous expliquait que « la raison technicienne croit savoir comment organiser au mieux les choses et les gens, cependant l'être humain invente le quotidien grâce aux arts de faire, dans une liberté buissonnière ».

Inspirés de cette pensée, nous inventons au quotidien une *Fabrique* créative et ouverte au monde, lieu de partage et de savoir-faire.

Elle offre à chacun la découverte d'une activité, et à toutes les générations de quoi nourrir l'imaginaire et affirmer le goût, car toutes les équipes travaillent chaque année au renouvellement des activités, et imaginent des ateliers qui interpellent de nouveaux publics.



**La singularité de l'année 2023 a résidé dans l'obligation d'une adaptation permanente :**

**Après la fusion des réseaux associatifs et la crise sanitaire de 2020/2021 qui avaient engendré une réorganisation indispensable et très importante, *La Fabrique in situ* a fait face en 2023 à de nombreux aléas et de nouvelles évolutions :**

- Le 1er janvier 2023 les sites de Jean Menuet-les Mazurières et de Riber sont devenus des sites municipaux à part entière dont RCL n'assume plus la coordination. Nous avons maintenu un poste sur le site de Riber pour recevoir les adhérents.
- Le site de Riber, entre décembre 2022 et février 2023, a subi incendie, problèmes électriques, et techniques qui ont beaucoup pesé sur l'organisation et le rapport aux adhérents pendant les semaines où le site était inaccessible car en travaux.
- La suppression en juin 2023 du Relais des arts, site de centre-ville qui accueillait principalement des activités d'arts plastiques et beaux-arts, nous a obligé à reporter les activités sur différents sites, ce qui a été un travail d'organisation très important pour les équipes enseignantes et administratives.
- La suppression du Relais des arts a permis des échanges constructifs et dynamiques avec les services architecturaux et les ateliers de la ville aboutissant à :
  - Une rénovation complète de la salle de poterie située rue André et Edouard Michelin/Rueil sur Seine, dans laquelle la plupart des activités de poterie et céramique ont été relocalisées.
  - La rénovation et l'insonorisation des salles de musique, et la rénovation de la salle de poterie situées au niveau moins 1 du site d'Edmond Rostand. La rénovation des salles d'activités arts plastiques, et la transformation des anciens bureaux en salle de musique au niveau plus 1.
  - Enfin un accident très important survenu en octobre 2022 dans la régie de la salle de spectacle d'Edmond Rostand a engendré au premier trimestre 2023 la réhabilitation de la régie de la salle de spectacle et l'achat de matériel adéquat.

---

<sup>1</sup> *L'invention du quotidien* par Michel de Certeau (1925-1986), intellectuel qui a travaillé au décloisonnement des savoirs, point de départ d'une histoire culturelle à caractère anthropologique. Son œuvre est un classique des sciences humaines et sociales.

- Parallèlement à ces difficultés et restructurations, nous avons fait évoluer le projet :
  - En renforçant les pratiques d'ensembles musicaux avec des formules souples mensuelles ou bimensuelles. Le groupe « Pop rock », ou la soirée Karaoké live qui a rassemblé 110 personnes de 13 à 75 ans, sont des témoins de ces évolutions.
  - En repositionnant le site de l'Ermitage comme lieu d'exposition pédagogique pour les adhérents et enseignants. En mars 2023, nous avons « réouvert » ce lieu avec une exposition « mobiles », commune aux enseignants et aux adhérents.

Malgré les aléas, la **saison 2022/23** s'est achevée en **juin** avec **3 475 inscriptions et 496 inscriptions aux activités ponctuelles, soit 3 971 inscriptions**, auxquelles il faut **rajouter 1 300 spectateurs** pour les spectacles « jeunes publics » et les ciné-goûters.

En septembre 2023, engagés avec optimisme dans la nouvelle saison 2023/2024, nous avons poursuivi les objectifs que *La Fabrique* a mis en œuvre dès juin 2021 :

- La relance des activités en s'appuyant sur l'existant ;
- L'écoute des demandes et propositions des Rueillois ;
- Une offre diversifiée et de nouvelles activités ;
- Des ateliers « laboratoires », formules courtes pour s'initier à de nouvelles propositions ;
- Des formules, souples et adaptées aux nouvelles pratiques.

Au **31 décembre 2023, à mi saison 2023/2024 nous comptabilisons 3 432 inscriptions** dans les inscriptions hebdomadaires auxquelles il faut **rajouter 260 inscriptions dans les ateliers et stages** et nous avons observé un fort renouvellement de nos adhérents.

*La Fabrique* affirme ainsi que ses activités s'adressent à tous les publics et favorisent un large accès à la culture et aux loisirs.

Ici encore il faut saluer l'implication sans faille et le travail des équipes enseignantes et administratives, pour proposer toutes les activités auxquelles les Rueillois sont attachés, rivaliser d'inventivité, et répondre aux sollicitations.

Par ces engagements collectifs et pluridisciplinaires, l'ensemble de l'équipe met en œuvre une construction attentive à tous, portée par la richesse du partage et de la transmission, et un travail « au quotidien » pour que *La Fabrique* soit un lieu de rencontre, de curiosité et d'échange.

Emmanuelle Schmitt  
*Directrice générale*

## ADHESIONS, INSCRIPTIONS

En janvier 2023, le sondage réalisé pour la seconde année consécutive sur tous les sites auprès de 372 adhérents (aucun sondage sur le site de Riber car fermé en janvier et jusqu'à mi-février) donnait des grandes tendances et ouvrait des pistes de réflexion et de travail.

La majorité des adhérents et publics interrogés ont connaissance de nos activités via la brochure ou par le bouche-à-oreille, ils consultent le site internet. Les réseaux sociaux, à l'exception de Facebook, sont peu consultés.

Les tendances rapportées concernent principalement la demande d'activités plus nombreuses dans la journée, et qu'il n'y ait pas de rupture d'activités lors des vacances scolaires pour les seniors ; on note aussi plusieurs demandes de cours de danse différents du classique, et des remarques sur les tarifs considérés comme trop élevés par certaines familles.

**Les réinscriptions prioritaires concernant les adhérents ont commencé le 17 mai jusqu'au vendredi 9 juin date du lancement de la saison 2023/2024 et l'ouverture à tous des inscriptions.** La soirée de lancement de saison a rassemblé des publics nombreux qui se sont inscrits en direct, ou se sont renseignés auprès des équipes présentes.

Traditionnellement, **la participation à la journée du Forum des associations** organisée par la mairie au parc des Bords de Seine, **le premier dimanche de septembre**, permet de faire connaître les activités et les sites et renforce les inscriptions.

	2020-2021 Pas d'activité / confinement	2021-2022 Clôture saison Passé sanitaire	2022-2023 Clôture saison	2023-2024 Au 31 décembre 2023 Saison en cours
Adhérents	3 031	2 737	2 919	2 864
Inscriptions	3 725	3 206	3 475	3 427
<i>Stages vacances scolaires - Ateliers</i>		787	496	314
<b>TOTAL INSCRIPTIONS</b>	<b>3 725</b>	<b>3 993</b>	<b>3 971</b>	<b>3 741 en cours</b>
<b>Jeune public</b>			<b>1 300</b>	<b>En cours</b>

**+ Fréquentation de 1 300 personnes dans les 11 rendez-vous jeune public.**

**Au 31 décembre 2023, nous avons enregistré 3 427 inscriptions, malgré la suppression du Relais des Arts (292 adhérents), la fermeture de nos activités aux Mazurières (46 adhérents) où nous avons simplement maintenu 1 cours d'anglais à la demande de parents, et la disparition du chœur de Rueil à l'Athénée.**

Parallèlement **l'association connaît un très fort renouvellement d'adhérents**, attirés par **l'ouverture de 20h de cours collectifs qui correspondent à la demande**, et **par les ateliers de 1 à 5 séances**, sur lesquels la proximité ne joue pas. On note que les Rueillois se déplacent facilement sur un site pour une proposition courte et différente des pratiques hebdomadaires.

Enfin, les **cours de poterie** déplacés sur les sites de Rueil/Seine et d'Ed. Rostand ont finalement fait **le plein à la rentrée avec de nouveaux publics.**

Tous les sites ont gagné des adhérents à l'exception de l'Athénée et de Camille Claudel qui « stagnent », et de Riber qui a perdu une trentaine d'adhérents suite aux incendies et problème de chauffage de l'année dernière.

• Athénée :	332	- 18
• Buzenval :	532	+ 103
• Camille Claudel :	294	- 8
• Edmond Rostand :	531	+ 93
• Ermitage :	241	+ 52
• Grogard :	455	-
• Orangerie :	400	+ 92
• Riber :	276	- 29
• Rueil/Seine :	371	+ 84

**Plusieurs partenariats noués avec la ville de Rueil et les partenaires ont permis de conforter le travail avec les publics :**

- **Service patrimoine** dans le cadre d'un partenariat avec le service patrimoine de la ville, deux visites commentées de l'exposition HOM NGUYEN à l'Atelier Grogard ont été proposées aux adhérents, les enseignants et le personnel administratif des sites. De plus, tous les adhérents ont bénéficié d'un tarif réduit sur l'entrée de cette exposition.
- Avec **l'éco-accueil des Gallicourts** dans le cadre de la biodiversité ; 48 enfants des Gallicourts et centres aérés et leurs animateurs ont participé au petit festival « Comment va la Terre ».
- Avec les « **Arts Urbains** » du **service médiation de la ville de Rueil** : deux enseignantes en théâtre et danse de l'association se sont associées à une enseignante en chant des « Arts Urbains », pour un travail d'une semaine aboutissant à une petite comédie musicale réunissant des adhérents de la Fabrique *in situ*, et des jeunes filles inscrites au service médiation de la Ville

Saison 2022/23, au 30 juin 2023

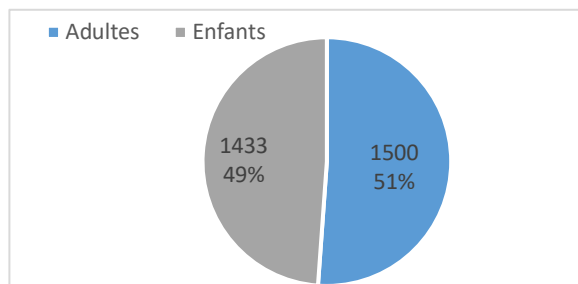

Saison 2023/24 au 31 décembre 2023

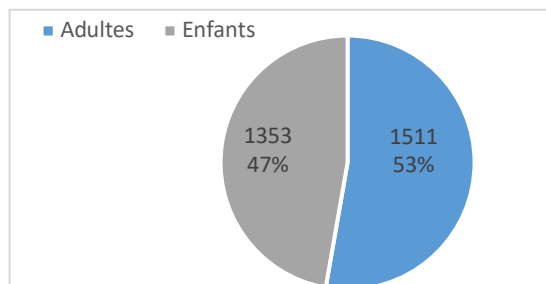

Répartitions des adhérents selon les secteurs d'activités

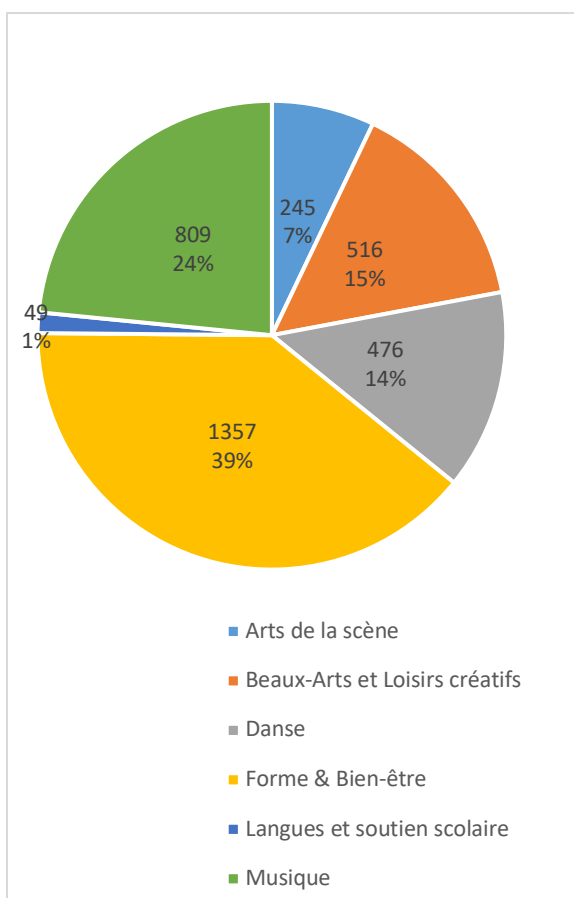

Saison 2022 / 2023 au 30 juin 2023  
3 475 inscriptions hebdomadaires,  
hors stages et ateliers

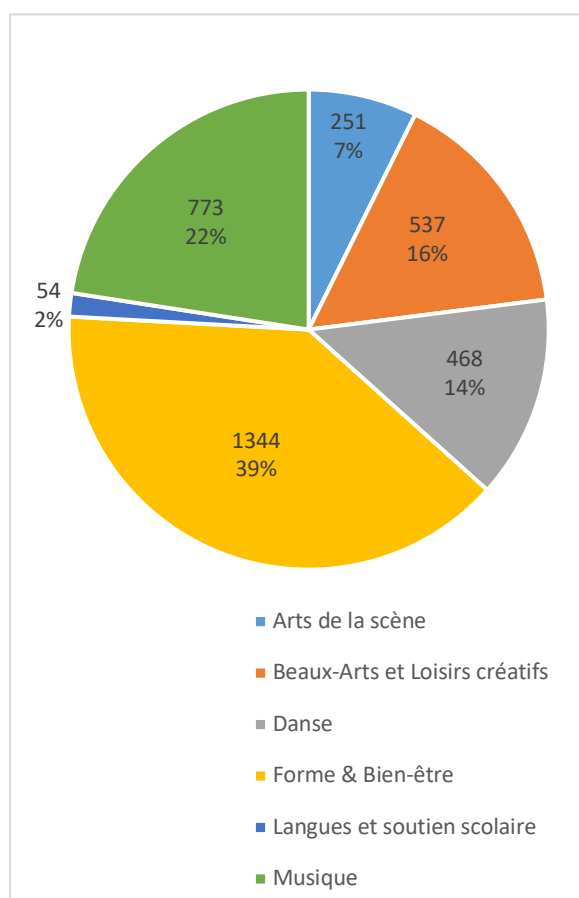

Saison 2023 / 2024 au 31 décembre 2023  
3 427 inscriptions hebdomadaires,  
hors stages et ateliers



## LES ACTIVITES

Après l'hémorragie des deux saisons de crise sanitaire et la fermeture du Relais des Arts en juin 2023, la saison 2023/2024 conserve une dynamique positive :

- **Création d'heures** hebdomadaires de nouvelles activités ;
- **Renforcement des ateliers**, petits laboratoires qui permettent de tester des propositions et d'offrir aux publics de nouvelles activités ;
- **Proposition des traditionnels « stages »** pendant les vacances scolaires. Ils sont la continuité des activités et reçoivent adhérents, et non adhérents à l'année.

### ACTIVITES HEBDOMADAIRES

716h30 au 30 juin 2023 (saison 2022/2023) dont 27h30 de nouvelles activités de cours collectifs (art de la scène, anglais, loisirs créatifs, hip hop break dance, forme et bien-être)

**676h15 au 31 décembre 2023 (saison 2023/2024) dont 20h de nouvelles activités de cours collectifs remplaçant des activités qui n'avaient plus la faveur des publics.**

La différence est principalement due aux 28h30 en moins en musique (départ à la retraite sans reprise des cours, moins de demande dans certaines disciplines musicales). Perte de 6h30 en beaux-arts et loisirs créatifs correspondant au mauvais report des adhérents, et de 4h30 de cours d'éveil et d'initiation en danse (identiquement aux classes de maternelles qui ont perdu des écoliers).

	Beaux arts	Loisirs créatifs	Musique	Danse	Arts de la scène	Langue	Forme & bien-être	TOTAL SEMAINE
Saison 2022/23 Au 30 juin 2023	92h30	44h30	358h	56h	32h30	8h	125h	<b>716,30h</b>
Saison 2023/24 Au 31dec. 2023	88h	43h30	330h45	51h30	33h	7h	123h30	<b>676h15</b>

### ACTIVITÉS HEBDOMADAIRES CRÉÉES EN SEPTEMBRE 2023

Parallèlement à la suppression de 18h30 d'activités qui ne trouvaient plus leur public, 20h de nouveaux cours collectifs ont été créés à la rentrée et ont trouvé leur public avec 138 inscriptions.

Sites	Activités	Public	Durée	Inscrits	Capacité Maxi
C. Claudel	Manga / BD	Ados	1:30	6	12
Ed. Rostand	Baby Sports	Enfants 3 à 5 ans	1:00	9	11
Atelier Grognard	Modern'Jazz	Enfants	1:00	10	15
Atelier Grognard	Body Sculpt	Adultes	1:30	12	15
Orangerie	Assouplissement énergétique	Adultes	1:00	10	12
Orangerie	Stretching	Adultes	1:00	6	12
Ermitage	Pilates débutant	Adultes	1:00	7	10
Rueil/Seine	Modern'Jazz	Enfants	1:00	5	12
Rueil/Seine	Comédie musicale	Enfants/ Ados	1:00	7	10
Orangerie	Couture 2h Bimensuel	Adultes	2:00	7	8
Rueil/Seine	Atelier chant jazz/pop	Adultes	2:00	5	10
Ed. Rostand	Poterie	8 à 11 ans	1:30	10	10
Buzenval	Pilates	Adultes	1:00	15	15
Atelier Grognard	Modern'Jazz et Classique	9 à 11 ans	1:00	10	15
Ed. Rostand	Modern'Jazz	11/13 ans	1:00	12	15
Buzenval	Yoga	Adultes	1:30	7	14
<b>TOTAL</b>			<b>20h</b>	<b>138</b>	<b>179</b>

## ATELIERS : 32 séances d'ateliers entre janvier et décembre 2023 : 460 inscrits.

ATELIERS JANVIER à JUILLET 2023	DATE	LIEU	INSCRIPTIONS	CAPACITE
Dessin récréation	11 janvier	Orangerie	9	12
Bonheurs de cinéma	12 janvier	MAI	13	20
Théâtre - Mime	14 janvier	Théâtre grandes terres	9	12
Marche nordique	14 janvier	Bois de Saint Cucufa	8	12
Techniques de dessin	21 janvier	Orangerie	8	12
Théâtre - Marionnettes	4 février	Théâtre grandes terres	7	12
Chant - jazz	11 février	Rueil/Seine	8	12
Dessin récréation	15 février	Orangerie	6	12
Théâtre - impro	18 février	Théâtre grandes terres	12	12
Sciences - Acides et bases	8 mars	Orangerie	10	10
Chant - comédie musicale	11 mars	Ed. Rostand	5	12
Bonheurs de cinéma	23 mars	MAI	7	20
Sciences - le carnaval des animaux	25 mars	Ed. Rostand	11	12
Techniques de dessin	1 <sup>er</sup> avril	Orangerie	11	12
Chant - Gospel	1 <sup>er</sup> avril	Rueil/Seine	8	12
Marche nordique	1 <sup>er</sup> avril	Bois de Saint Cucufa	7	12
Sciences un parfum aux notes fleuries	15 avril	Camille Claudel	11	12
Bonheurs de cinéma	20 avril	MAI	18	20
Marche nordique	27 mai	Bois de Saint Cucufa	10	12
Marche nordique	24 juin	Bois de Saint Cucufa	8	12
Comédie musicale	28 juin	Ed. Rostand	14	12
<b>TOTAL</b>			<b>200</b>	

ATELIERS SEPTEMBRE à DECEMBRE 2023	DATE	LIEU	INSCRIPTIONS	CAPACITE
Balade contée	30 septembre	Bois de Saint Cucufa	11	12
Arts plastiques tout-petits	7 octobre	Orangerie	13	12
Bien-être mère/fille	14 octobre	Orangerie	8	12
Masterclass Breakdance	21 octobre	Grognard	9	9
Festival Comment va la Terre ?	24, 25 et 26 octobre	Ed. Rostand	48	80
Balade « horrifique »	31 octobre	Bois de Saint Cucufa	38	20
Acrylique – aquarelle : le portrait	Du 13/11 au 4/12	Athénée	7	12
Arts plastiques tout-petits	18 novembre	Orangerie	10	12
Poterie « ré-création »	Du 18/11 au 16/12	Rueil/Seine	12	10
Pochon cadeau de Noël	25 novembre	Orangerie	8	10
Karaoké Live	1 <sup>er</sup> décembre	Ed. Rostand	104	150
<b>TOTAL</b>			<b>260</b>	

Espaces pour de nouvelles propositions et pour tester des idées, les ateliers sont des offres à géométrie variable et se déploient tout au long de l'année, et plus particulièrement les samedis. Ils donnent une indication des attentes des publics.

Les publics de ces ateliers sont très mixtes et regroupent des personnes de tous âges. De fait, ils favorisent le lien intergénérationnel.

La tendance, pour les publics, est de s'inscrire la veille ou le jour-même, ce qui est difficile à gérer pour les équipes.

Les ateliers attirent un nouveau public spécifique, environ 60% n'est pas adhérent et découvre la Fabrique *in situ*.

- De janvier à juillet (saison 22/23) : 43,5% des participants aux ateliers étaient adhérents sur la saison en cours ; 52% des participants se sont inscrits aux activités de la saison 2023/2024.
- De septembre à décembre 2023 : 44,1% des participants sont inscrits aux activités sur la saison 2023/2024.

### STAGES : 29 stages entre janvier et décembre 2023 : 258 inscrits

Plusieurs stages n'ont pas trouvé leur public et ont été annulés, particulièrement aux vacances de Toussaint. Le changement de rythme des centres de loisirs de la ville qui inscrivent obligatoirement les enfants à la journée et non plus en demi-journée s'est avéré pénalisant.

STAGES JANVIER A AOÛT 2023	DATE	INSCRIPTIONS	CAPACITE
Guitare – initiation au jazz manouche	Hiver	6	10
Mosaïques	Hiver	8	8
Initiation à l'architecture	Hiver	8	12
Techniques du cirque matin 5/12 ans	Hiver	12	12
Stretching pilates	Hiver	7	12
Assouplissement énergétique	Hiver	9	12
Confection d'instruments en matériaux recyclés	Printemps	7	12
Techniques du cirque matin 5/8 ans	Printemps	5	12
Techniques du cirque après-midi 8/12 ans	Printemps	9	12
Stretching pilates matin	Printemps	8	12
Stretching pilates après-midi	Printemps	10	12
Assouplissement énergétique	Printemps	12	12
Assouplissement énergétique	Printemps	6	12
Sketchs en scène	Été	5	12
Techniques du cirque matin 5/8 ans	Été	8	12
Techniques du cirque après-midi 8/12 ans	Été	11	12
Techniques du cirque 6/12 ans matin	Été	9	12
Techniques du cirque 6/12 ans après-midi	Été	12	12
Dessin peinture matin	Été	14	12
Dessin peinture après-midi	Été	10	12
Stretching pilates soir	Été	15	12
Assouplissement énergétique soir	Été	13	12
<b>TOTAL</b>		<b>204</b>	

STAGES SEPTEMBRE à DECEMBRE 2023	DATE	INSCRIPTIONS	CAPACITE
Techniques du cirque 5/12 ans après-midi	Toussaint	9	12
Dessin peinture matin	Toussaint	7	12
Atelier Mosaïque	Toussaint	6	10
Yoga	Toussaint	8	12
Stretching pilates yoga 24/10	Toussaint	9	12
Stretching pilates yoga 25/10	Toussaint	7	12
Stretching pilates yoga 26/10	Toussaint	8	12
<b>TOTAL</b>		<b>54</b>	

## QUESTIONNER LA BIODIVERSITE

La ville de Rueil Malmaison s'inscrit dans le cadre de l'agenda 2030, qui fixe 17 objectifs de développement durable et considère que la participation des habitants et usagers de la ville est indispensable.

Dans ce contexte, la *Fabrique in situ* propose des activités de sensibilisation à la question de la biodiversité, conjuguant pratiques artistiques, science, loisirs et découvertes.

### COMMENT VA LA TERRE ?

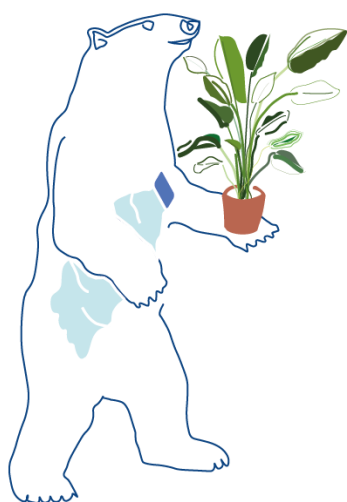

Ce cycle de 3 après-midi de découverte de films documentaires sur le thème de l'écologie et de la biodiversité à destination d'enfants et/ou d'adolescents est proposé pendant les vacances de Toussaint.

Organisé comme un festival professionnel, les participants sont tous membres du jury. Après chaque projection, ils donnent une appréciation sur les images, le son, la musique et le scénario. Le cycle se termine par un film hors compétition et une remise des prix suivis d'un moment festif.

L'édition de Toussaint les 24, 25 et 26 octobre était réalisée en partenariat avec l'éco-accueil des Gallicourts, sur le thème de la forêt, et du rapport entre la nature, l'homme et la science.

#### Le programme 2023 mêlait films d'animation et documentaires :

- *Tant de forêts* (animation)
- *Promise with Dr* (animation) **Élu grand prix par les participants.** Dans sa capsule, un petit robot se fait jardinier. Il donnera tout son temps et ses moyens pour donner vie à la végétation.
- *Un carré pour la biodiversité* (animation)
- *Expédition Wolf*
- *Biomimétisme, le vivant comme modèle*
- *Des champignons guérisseurs*
- *Le Chêne*
- *Wall-E* (animation - hors compétition)

## ATELIERS

Plusieurs ateliers ont eu lieu pendant la saison pour conforter cette sensibilisation à la biodiversité et l'environnement.

### Confection d'instruments de musique en matériaux recyclés

Une sensibilisation à la question de la biodiversité, conjuguant loisirs créatifs et initiation à la pratique instrumentale.

Les enfants de 8 à 10 ans ont fabriqué leurs propres instruments à partir de matériaux recyclés qui sont devenus shakers, djembés, flûtes ou encore guitares box !

4 jours pendant les vacances de printemps

### Balade contée

Une balade enchantée au cœur de la forêt avec une conteuse, où la nature est le personnage central. Atelier familial à partir de 6 ans

### Ateliers science *En partenariat avec Witty Events*

- **Un parfum aux notes fleuries**, pour enfants de 7 à 11 ans autour de la reproduction des plantes pour comprendre la pollinisation, pour découvrir le rapport entre les fleurs et les fruits et pour fabriquer son propre parfum aux fleurs !
- **Acides et bases**, pour enfants de 7 à 11 ans, un atelier de chimie pour découvrir les produits acides, basiques et neutres grâce à des mélanges, à du papier PH et aux propriétés incroyables du jus de chou rouge !

## SPECTACLES JEUNE PUBLIC



Entre janvier et décembre 2023, les 10 rendez-vous jeune public ont connu une fréquentation totale de 1 119 personnes.

On constate depuis la rentrée de septembre 2023 le maintien de la fréquentation du cinés-goûters.

Pour les spectacles famille, la fréquentation est plus aléatoire et fragile.

Le jeune public se décline sur deux axes :

- Les « ciné-goûters » pour les plus petits - mercredi à 15h
- Les spectacles famille - samedi à 16h

La salle de spectacles du site Edmond Rostand est privilégiée pour le jeune public. Le gradin permet une bonne visibilité du plateau ce qui contribue à maintenir l'attention des jeunes spectateurs.

### CINES-GOUTERS

Les ciné-goûters sont des formats culturels très populaires, des rendez-vous qualitatifs et conviviaux à faible coût, au tarif unique de 4 € pour un film, une animation et un goûter

Projection de programmes de courts métrages d'animation conçus par des producteurs et diffuseurs spécialisés jeune public. La sélection des programmes est destinée prioritairement aux enfants à partir de 3/ 4 ans qui peuvent découvrir et vivre l'expérience du grand écran et de la salle obscure.

6 ciné-goûters ont eu lieu en 2023 pour une fréquentation totale de 775 personnes.

- *Perdu ? retrouvé*, mercredi 25 janvier - Fréquentation : 101 pers.
- *Petites casseroles*, mercredi 15 mars - Fréquentation : 117 pers.
- *Ma mère est un gorille (et alors ?)*, mercredi 5 avril - Fréquentation : 133 pers.
- *Le tigre qui s'invita pour le thé*, mercredi 18 octobre - Fréquentation : 121 pers.
- *Superasticot*, mercredi 22 novembre - Fréquentation : 137 pers.
- *Opération du père Noël*, mercredi 20 décembre - Fréquentation : 166 pers.

### SPECTACLES « JEUNE PUBLIC »

La programmation poursuit l'objectif de sensibiliser le jeune public au spectacle vivant et à ses techniques, théâtre, marionnettes, musique, théâtre d'ombre, théâtre d'objets en lien avec les pratiques artistiques hebdomadaires, et contribuer ainsi à l'éducation artistique, et à enrichir leur imaginaire.

En septembre 2023 les tarifs, bloqués depuis quelques années ont dû être augmentés pour suivre l'inflation. Adultes : 12 € (+ 20 %), tarif réduit et enfants : 10 € (+ 11 %), adhérents : 8 € (+ 35 %)

#### 4 spectacles « jeune public » pour une fréquentation totale de 344 personnes.

- *Rien (compagnie L'atelier des songes)*, samedi 4 février Ed. Rostand - Fréquentation : 56 pers.
- *Le livre de la jungle (compagnie Métaphore)*, samedi 25 mars à l'Athénée - Fréquentation : 135 pers.
- *Blanche Neige (compagnie Boréale)*, samedi 18 novembre Ed. Rostand - Fréquentation : 43 pers
- *L'enfant de l'orchestre (compagnie Madame Clarinette et cie)*, samedi 16 décembre Ed. Rostand - Fréquentation : 110 pers.

Le partenariat avec l'Association Witty events - *Science et Enfance*, a été maintenu. C'est une proposition d'atelier scientifique avec démonstrations et expériences de 1h30, avant la représentation, en lien avec le spectacle.

Atelier *Le carnaval des animaux* – samedi 25 mars – complet

Un atelier pour découvrir les sens et les modes de perception des animaux, avec des devinettes, des masques d'animaux, des illusions d'optique et des lunettes multicolores !

## AUDITIONS, PORTES OUVERTES, RESTITUTIONS DES ENSEIGNANTS

Tout au long de l'année, et plus particulièrement à partir du mois d'avril jusqu'en juin, se succèdent auditions, galas, expositions et portes ouvertes à tous les publics.

Les plateaux d'Edmond Rostand et de l'Athénée sont très sollicités pendant ces 3 mois.

AUDITIONS MUSIQUE			
Flûte	C. Bouglon	19 avril	E.ROSTAND
Piano	B. Florescu	12 avril	E.ROSTAND
Piano	I. Touverey	14 avril	ATHENEE
Piano	M. Beuzit	14 avril	E.ROSTAND
Chorale	J. Blondin	18 avril	CRR
Guitare	N. Romann	31 mai	ATHENEE
Piano	M. Roussin	1 juin	E.ROSTAND
Violon	K. Kharlamoff	2 juin	E.ROSTAND
Guitare	B. Tesniere	2 juin	ATHENEE
Piano	F. Matraku	3 juin	ATHENEE
Piano	J. Marteel	5 juin	ATHENEE
Guitare	A. Allache	8 juin	ATHENEE
Guitare	V. Courtois	9 juin	ATHENEE
Piano	B. Song	13 juin	Ermitage
Batterie	O. Marchevet	13 juin	ATHENEE
Piano	J. Marteel	15 juin	ATHENEE
Guitare	F. Lethiers	16 juin	E.ROSTAND
Guitare	S. Dahroug	17 juin	ATHENEE
Piano	C. Mendes	17 juin	ATHENEE
Chorale	A. Coriton	17 juin	E.ROSTAND
Piano	S.Bulfon et N.Denechaud	19 juin	ATHENEE
Chorale	J. Blondin	20 juin	EGLISE DE BUZENVAL
Piano	J.R. Lyeute	21 juin	ATHENEE
Piano	N. Krimitsas et S. Lavirotte	21 juin	E.ROSTAND
Piano	F. Nagel	22 juin	ATHENEE
Piano	M. Schmitt	23 juin	ATHENEE
Guitare	N. Amsellem	24 juin	ATHENEE



PRESENTATIONS & DANSE - ARTS DE LA SCENE			
Danse	J. KOR	13 mai	ATHENEE
Danse	A. PORTHAULT	3 juin	E.ROSTAND
Théâtre	C. CAILLEAUX	7 juin	E.ROSTAND
Théâtre	C. CAILLEAUX	9 juin	E.ROSTAND
Danse	D. PASQUET	10 juin	E.ROSTAND
Cirque	M. MEZZA	10 juin	ATHENEE
Eveil théâtrale	B.MOREAU	10 juin	Rueil Sur Seine
Théâtre	B. MOREAU	16 juin	E.ROSTAND
Théâtre	B. MOREAU	17 juin	E.ROSTAND
Théâtre	B. MOREAU	18 juin	E.ROSTAND
Théâtre	B. MOREAU	19 juin	E.ROSTAND
Théâtre	K. ABOUT	23 juin	E.ROSTAND
Danse	S. CAMPO	24 juin	E.ROSTAND

EXPOSITIONS DES TRAVAUX BEAUX-ARTS, & LOISIRS CREATIFS			
Exposition collective	E.PEPIN/A.S.SOING/I. ZIAN		
Mobiles	M.BOUTHENET M.LOUASIL/ J. HAUMONT	15 mars au 8 avril	ERMITAGE
Art déco	A. BRUNEL et M. AGHINA	10 au 17 mai	ERMITAGE
Beaux-Arts	A. TAISNE	23 mai au 3 juin	ERMITAGE
Arts plastiques & Bx-arts	M.O. INGHELAERE	6 au 17 juin	ERMITAGE
Beaux-Arts	M.O. INGHELAERE	13 au 17 juin	BUZENVAL
Dessin Peinture	I. ZIAN ALABDEEN	5 au 10 juin	BUZENVAL
Dessin Peinture	S. BARKI	23 mai au 20 juin	ORANGERIE

#### Auditions et représentations : associations partenaires ou hébergées

Théâtre	Association AKOUNAMATATA	6 juin	E. ROSTAND
Théâtre	Association AKOUNAMATATA	14 juin	E.ROSTAND
Théâtre	Association JUSTE REPLIQUE	14 juin	ATHENEE
Violon - Clarinette	Association FORTISSIMO	24 juin	ERMITAGE
Théâtre	Association M.T.P.	30 juin	ATHENEE
Théâtre	Association TRIBUL' ACTIONS	29 juin	ATHENEE
Violon - Clarinette	Fortissimo	23 décembre	ATHENEE

## ASSOCIATIONS ET PARTENAIRES HEBERGES SUR SITE A L'ANNEE

Dans la continuité de la mission sociale et culturelle, en accord avec « la vie associative » de la ville de Rueil-Malmaison, Rueil Culture Loisirs met à disposition toute l'année des salles aux associations partenaires, et gère les accueils et les matériels, pour développer leurs activités au sein des différents sites.

**Au 31 décembre 2023**

Sites	Associations	Contact	Heures/semaine
Atelier Grognard	HONG BO	V.Hau Helfer	1h15
	R & M	C. Petit	6h
	CRR (mairie)	F.Brunaud	6h45
Atelier Grognard & Athénée	ACDR	M. Clochiatti	10h45
	SPHINX	B. Ouhayoun	6h
Athénée	JUSTE REPLIQUE	P. Guinamard	4h
	L'ODYSEE DES IMAGES	Apori	5h30
	ESSENCE DU MOUVEMENT	A.Porro	3h
	MUSIQUE A LA CARTE	C.Nicolas	7h
Athénée & Ermitage	MNEMOSYNE THEATRE POURSUITE	M.H. Pereira	2h
	FORTISSIMO	Paola Russo	3h15
	SCIENCES ET ENFANCE	V. Martin	3h + 1h30/mois
Edmond Rostand & Athénée	ASFRM	J. Desvignes	7h30
Camille Claudel	L'Office d'éducation de l'Ambassade d'Espagne	R. Alcaïde Lopez	4h30
Edmond Rostand	ACCC	F. Paponnaud	4h
	AKOUNAMATATA	F. Boog	9h
Ermitage	ATELIERS CONTRASTE	J.P. Lourdais	3h
	C.A.A	P. Carbonnel	2h
	REGARDS SUR LES ARTS	L. Chastel	1h30 / 15 séances par an
	SCRAP & STAMP	V. Delay	2h/15jrs
	TRIBUL' ACTIONS	I. Riou	5h15
	EXCEPTIONNART	J. Marteel Richer	2h30
Orangerie	AMICALE DES BRETONS	A. Hauet	3h
	SPHINX		1h15
	LES PETITES MADELEINES		1h15
Relais des arts	ART RUEIL TENDANCE	Guy NOUCHY	Variable
Rueil Sur Seine	RADOUGA	V. Sakka	4h30
	AKOUNAMATATA	F. Boog	4h
	THÉÂTRE SUR COUR	JF. Lecomte	3h
	LES THEATREUX	L. Chiamonti	2h
<b>TOTAL</b>	<b>27 associations ou partenaires</b>		<b>+/- 118h/ semaine</b>

### Charte Handicap Rueil

Structures	Activités	Sites d'accueil	Jours	Horaires	Nbre d'heures
CESAP	Théâtre	Athénée	Lundi	10h - 12h	2h
APEI Rueil	Musique	Edmond Rostand	Mardi	17h30-18h30	1h
APEI Rueil	Théâtre	Ermitage	Samedi	14h - 15h30	1H30/ bimensuel
APEI Rueil	Loisirs adaptés	Ermitage	Samedi	14h15 - 17h15	3h/ mensuel
<b>TOTAL</b>					<b>4h30/ semaine</b>

## ACCUEIL DE SPECTACLES ET DE MANIFESTATIONS

L'accueil des spectacles d'associations et de manifestations dans les sites gérés par Rueil Culture Loisirs fait partie des missions de l'association.

Pour chaque manifestation une convention est établie incluant un minimum garanti couvrant les frais techniques (régisseur), le nettoyage et les frais d'accueil.

2023	Manifestations et spectacles accueillis	
21 janvier	Nouvelle gamme	Ed. Rostand
29 janvier	Musiques en vrac	Athénée
5 février	Muriel Tucker, récital piano	Athénée
9, 10, 11 mars	Compagnie Zéfiro « Songe d'une nuit d'été »	Athénée
1 et 2 avril	L'Ylang-Ylang Compagnie - les assassins associés	Ed. Rostand
6 avril	Réunion publique	Athénée
15 avril	EAM - animation concert les années 80	Ed. Rostand
18 avril	Projection restitution de stage Pierre gauthier	Athénée
12 mai	Bel canto - audition des jeunes talents lyriques	Athénée
23 et 24 mai	Bel Canto - Master classe des jeunes talents lyriques	Athénée
25 mai	AG Loiselet Degraïement	Edmond Rostand
12 juin	Ecole Jules Ferry - classe de Mme Carrère	Ed. Rostand
22 juin	Ecole Saint Charles	Ed. Rostand
18 octobre au 25 novembre	Exposition Ville de Rueil-Malmaison en jumelage avec la Roumanie	Ermitage
18 novembre	Musiques en vrac	Athénée
2 décembre	CESAP spectacle de Noël	Orangerie
2 décembre	Accro d'jazz -Viens t'balader	Ed. Rostand
Toute l'année	Cabinet du syndic pour la gestion des locations de la salle, les samedis de 18h30 à 2h du matin (pour les résidents Ruellois ou le CMJ) ou dimanche toute la journée	Buzenval

## COMMUNICATION

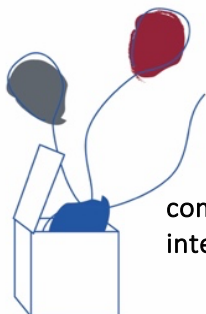

La mise en œuvre de la stratégie éditoriale est basée sur une communication papier et numérique, et une politique de gestion de contenus, interactive et ciblée.

### COMMUNICATION NUMERIQUE ET RESEAUX

- Optimisation de la page d'accueil du site internet pour plus de lisibilité
- Facebook : 1 144 abonnés (+8%) / Instagram 312 abonnés (+62,5%)
- Instagram : rythme de 2 publications semaine depuis la Toussaint 2023
- QR code sur tous les documents renvoyant à la brochure de saison
- Newsletter toutes les 3 semaines, fichier de 5 400 adresses mail
- Publication ciblée pour les ateliers sur le site internet et les réseaux sociaux
- Mailings ciblés « jeune public », fichier de 3 450 adresses mail

### COMMUNICATION VISUELLE

Bandes annonces dans les cinémas de Rueil : avril-mai lancement de saison, et septembre-octobre communication sur la saison 2023-2024.

### COMMUNICATION PAPIER

La communication papier est diffusée dans les sites, chez nos partenaires et dans les bâtiments municipaux.

- Brochure 2023/2024 réalisée entièrement en interne. Impression mairie : 4 000 exemplaires + 2 500 tracts génériques avec QR code
- Affiches génériques avec QR Code 40\*60. Impression mairie : 100 exemplaires
- Affiches génériques Jeune Public (80) + tracts par spectacle/ciné-goûter : 1 200 exemplaires
- Dépliant auditions de fin d'année : 1 000 exemplaires
- Dépliants stages : Il a été décidé en septembre 2023 de supprimer la communication papier et de privilégier la communication digitale

### ÉVÉNEMENTS ET MEDIATION

- Lancement de saison le 9 juin. Support de direction de la communication de la ville de Rueil avec un affichage municipal et un soutien sur les réseaux sociaux.
- Forum des associations 3 septembre.

## SOUTIEN DE LA MAIRIE VIA LES SUPPORTS D'INFORMATION

- Rueil infos
- Panneaux lumineux vidéo et panneaux culturels
- Prise en charge de l'impression de la brochure de saison et des affiches 40x60.
- Newsletter du pôle culture.

## COMMUNICATION INTERNE

- Réunions de travail régulières, compte-rendu envoyé aux participants.
- Mail systématique à tous les personnels pour diverses informations.

Tous les comptes-rendus de réunions, courriers et mails au personnel, et notes techniques sont consultables sur place au siège de l'association par tous les personnels et les membres du CA.

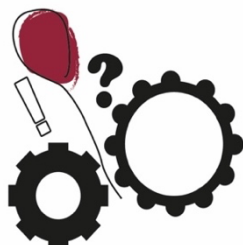

### INDEX DE L'EGALITE PROFESSIONNELLE

Au 1er mars 2024, Rueil Culture Loisirs a obtenu un indicateur de 96% pour l'index égalité homme/femme au titre de l'année 2023, ce qui signifie que l'égalité homme/femme est parfaitement respectée.

*L'index de l'égalité professionnelle, loi du 5 septembre 2018, mesure les écarts entre femmes et hommes au sein des entreprises. Il met en évidence les points sur lesquels agir. Il n'est pas obligatoire pour les entreprises de moins de 50 ETP.*

### DOCUMENT UNIQUE D'ÉVALUATION DES RISQUES PROFESSIONNELS

Ce document obligatoire dans les structures de droit privé fait l'objet de remises à jour systématiques. Il recense dans un support écrit les risques professionnels auxquels sont exposés les salariés et le plan de prévention afin de les réduire ou de les supprimer.

Le DUERP est disponible et consultable par tous sur chaque site et au siège de l'association.

### SITUATION RH AU 31 DECEMBRE 2023

	31.12. 2020	31. 12. 2021	31.12 2022	31.12. 2023
Administration	9 salariés 8,5 ETP	5 salariés 4,8 ETP	5 salariés 4,8 ETP	5 salariés 4,8 ETP
Responsable sites & accueil	25 salariés 17 ETP	22 salariés 15,75 ETP	21 salariés 15,85 ETP	20 salariés 14,05 ETP
Enseignants (ATE) ETP	- 37,5 ETP	82 salariés 24,7 ETP	72 salariés 24,88 ETP	77 salariés 25,50 ETP
<b>Total salariés ETP</b>	<b>128 salariés 58 ETP</b>	<b>110 salariés 45,25 ETP</b>	<b>98 salariés 45,53 ETP</b>	<b>102 salariés 44,35 ETP</b>

Équivalent temps plein (ETP) pour l'année 2023 est de 44,35 ETP en prenant en compte toutes les heures effectuées par les salariés, y compris les remplacements. L'écart entre 2020 et 2023 est de -24%.

### ACCUEIL DE STAGIAIRES

Les demandes de stages ont toutes été acceptées, et la Fabrique *in situ* a accueilli 7 stagiaires tout au long de l'année :

- 1 stagiaire 2<sup>ème</sup> année *BTS ESF* de 7 semaines du 28 novembre 2022 au 3 février 2023.
- 2 lycéens allemands en échanges scolaires entre la ville de Bad Soden et Rueil-Malmaison.
- 4 stagiaires en 1<sup>ère</sup> année *Bachelor Universitaire option animation sociale et socio-culturelle* du 16 au 21 janvier, du 13 au 17 février, du 20 au 24 mars, et du 17 au 21 avril 2023.

### ALTERNANTS

- 1 alternant en formation *BPJEPS animation culturelle* accueilli de septembre 2022 à décembre 2023.

## SUIVI DES SALARIES

Tous les entretiens des personnels administratifs et des responsables de site et accueil ont été réalisés entre novembre 2023 et janvier 2024.

Il s'agissait cette année de mettre en œuvre les livrets de parcours professionnel correspondant à l'avenant 182 de la convention collective.

## FORMATIONS

Suite aux entretiens annuels de tous les personnels, un plan de formation sur deux ans, qui permet de regrouper les demandes, de répondre positivement à toutes, et enfin de proposer directement aux salariés des formations, est mis en œuvre.

**Le plan de formation permet de procéder à des demandes d'aides financières** auprès de l'organisme collecteur (UNIFORMATION). Suite à la diminution de l'effectif ETP, la structure ne bénéficie plus d'un budget alloué par Uniformation mais peut prétendre aux fonds mutualisés.

Ce plan de formation est réactualisé tous les ans suite aux entretiens.

### Deux types de formation ont été proposées et mises en œuvre en 2023 :

1° Les formations structurelles proposées à tous : elles correspondent à la sécurité, la bureautique, la cohésion de groupe, la médiation, l'ergonomie et la psychologie du travail (médecine du travail), nécessaires au bon fonctionnement de l'association.

2° Les formations individuelles liées à la pratique

2023 Formations structurelles		
Cohésion de groupe / RPS	Administratifs	Horizon Santé Travail
Conduire un entretien professionnel	Responsables de site	Consultant SKILLSPIRIT
Retour audit Médecine du travail	Responsables de site & administratifs	Horizon Santé Travail
Législation sur l'accueil des mineurs	Enseignants / responsables de site	James Avocats
PSC1	Enseignants & hôtes d'accueil	Croix Rouge/Uniformation
MAC Santé Sécurité au Travail	Administratifs SST	SI2P

2023 Formations individuelles ou collectives liées à la pratique		
Coaching senior	Enseignant forme	Leader Fit
MAO / Ableton	Enseignants musique	SINEA
Communication numérique & réseaux sociaux	Enseignants & administratifs	SINEA
Équilibre postural et gestuel du musicien Technique Alexander	Enseignant musique	STOP ATTITUDE
Construire un plan de communication	Responsable de communication	Uniformation

### BUDGET

Le budget 2023 est présenté en année civile sur 12 mois. Il convient de rappeler que 53% des revenus de RCL sont générés par nos activités et 47% par les subventions et autres produits.

### SITUATION ET ACTIVITE DE L'ASSOCIATION

18% représentent les investissements pour le bon déroulement des activités culturelles (ménage de 10 sites et des salles de spectacle, achat de matériel divers).

79% des charges de l'association concernent les charges de personnel. Ce chiffre ne reflète cependant pas les efforts effectués sur l'optimisation des ETP et la charge de travail, à cause de l'augmentation du point de base de rémunération des salariés de l'association.

Il n'est plus possible d'optimiser la masse salariale sans entraver le bon fonctionnement de l'association.

**L'association reste fragile et n'a aucune marge de manœuvre.**

### ACTIONS STRUCTURANTES MISES EN ŒUVRE EN 2023

- Continuité de la restructuration de l'offre aux publics avec plus d'offres de groupe, avec comme résultat une progression de nouveaux adhérents.
- Adéquation de la masse salariale avec l'offre. Pour rappel, les salariés n'ont ni prime, ni 13e mois.
- Baisse des achats extérieurs, et communication prise en charge en interne, pas d'impression externe. Depuis septembre 2023 communication essentiellement numérique.



# LES SITES



**1 RIBER**

96 rue d'Estienne d'Orves  
01 55 94 35 32

**2 RUEIL SUR SEINE**

25 passage Jacques Daguerre  
01 47 14 19 58

**3 ATHÉNÉE**

2 avenue Alsace-Lorraine  
01 41 96 90 60

**4 ORANGERIE**

Square Jacques Lagauche  
01 47 49 42 70 - 01 47 14 90 86

**5 GROGNARD**

6 avenue du Château de Malmaison  
01 41 39 09 68

**● RELAIS DES ARTS**  
Suppression en juillet 2023

**6 Siège social  
MAISON DES ARTS ET DE L'IMAGE**

3 rue du Prince Eugène - 01 47 32 13 37  
contact@rueilcultureloisirs.fr

**7 EDMOND ROSTAND**

20 boulevard Edmond Rostand  
01 47 51 85 45

**8 ERMITAGE**

34 boulevard Richelieu  
01 47 52 07 92

**9 CAMILLE CLAUDEL**

8 bis avenue de Buzenval  
01 47 14 09 38

**10 JEAN MENUET**

41 rue des Mazurières  
01 47 16 05 43

**11 BUZENVAL**

57 rue du 19 Janvier  
09 71 53 67 60

## RUEIL SUR SEINE

25 passage Jacques Daguerre

Arts de la scène, Beaux-arts & loisirs créatifs,  
Danse, Forme & bien-être, Musique

**371 adhérents / semaine**

**76h45 activités RCL / semaine**

**17h30 activités associations / semaine**

**94h15 occupation semaine**

ateliers le samedi

## ATHÉNÉE

2 avenue Alsace Lorraine

Arts de la scène, Beaux-arts & loisirs créatifs,  
Forme & bien-être, Musique

**332 adhérents / semaine**

**109h45 activités RCL / semaine**

**31h activités associations / semaine**

**140h45 occupation semaine**

ateliers le soir et le samedi

+ stages pendant les vacances scolaires

**Petit Théâtre de Rueil**

30 soirées par an

(programmation + sorties de résidences)

8 semaines de résidence par an

## ORANGERIE

square Jacques Lagauche

Beaux-arts & loisirs créatifs, Danse,  
Forme & bien-être, Musique

**400 adhérents / semaine**

**55h activités RCL / semaine**

**8h30 activités associations / semaine**

**63h30 occupation semaine**

ateliers le samedi

+ stages pendant les vacances scolaires

## MAISON DES ARTS ET DE L'IMAGE

3 rue du Prince Eugène

**Siège social**

Administration

ouvert pendant les vacances scolaires

## ATELIER GROGNARD

6 avenue du Château de la Malmaison

Danse, Forme & bien-être, Musique

**455 adhérents / semaine**

**69h activités RCL / semaine**

**26h30 activités associations / semaine**

**96h30 occupation semaine**

ateliers le samedi

+ stages pendant les vacances scolaires





## CENTRE MUNICIPAL RIBER

96 rue d'Estienne d'Orves

Arts de la scène,  
Beaux-arts & loisirs créatifs,  
Danse, Forme & bien-être, Musique,  
Soutien & langues

**276 adhérents / semaine**

**40h activités RCL / semaine**

gestion municipale

+ stages pendant les vacances scolaires

## RELAIS DES ARTS 30/06/2023

5 rue Mouillon

Beaux-arts & loisirs créatifs, Forme & bien-être,  
Musique

307 adhérents / semaine

77h30 activités RCL / semaine

4h activités associations / semaine

81h30 occupation semaine

ateliers le samedi

+ stages pendant les vacances scolaires

## EDMOND ROSTAND

20 boulevard Edmond Rostand

Beaux-arts & loisirs créatifs, Danse,  
Forme & bien-être, Musique

Programmation Jeune Public :

5 spectacles et 6 ciné-goûter

Représentations amateurs 70 soirées par an

**531 adhérents / semaine**

**95h activités RCL / semaine**

17h30 activités associations / semaine

112h30 occupation semaine

ateliers le week-end

+ stages pendant les vacances scolaires

## ERMITAGE

34 boulevard Richelieu

Beaux-arts & loisirs créatifs,  
Forme & bien-être, Musique

Expositions

**241 adhérents / semaine**

**81h45 activités RCL / semaine**

15h45 activités associations / semaine

97h30 occupation semaine

## CAMILLE CLAUDEL

8 bis avenue de Buzenval

Beaux-arts & loisirs créatifs, Danse,  
Forme & bien-être, Musique

**294 adhérents / semaine**

**65h30 activités RCL / semaine**

4h30 activités associations / semaine

70h occupation semaine

ateliers le samedi

ouvert pendant les vacances scolaires

## BUZENVAL

57 rue du 19 janvier

Arts de la scène, Beaux-arts & loisirs créatifs,  
Forme & bien-être, Soutien & langues

**532 adhérents / semaine**

**67h activités RCL / semaine**

+ stages pendant les vacances scolaires

utilisation mairie plusieurs week-ends par an

**total occupation semaine 782h au 31/12/2023**

## ATELIER GROGNARD

L'atelier Grognard est accessible aux personnes en situation de handicap

Horaires administratifs et accueil du site	Horaires des activités
Lundi au vendredi de 9 h à 21h45 Samedi de 8h45h à 18h	Lundi et mercredi : 9h45 à 21h45 Mardi, jeudi, vendredi : 9h15 à 21h15 Samedi : 8h45 à 18h

Évolution des Inscriptions	2020/2021	2021/2022	2022/2023	2023/2024 au 31.12 2023
	526	427	459	455

**De janvier à juin 2023 (saison 2022/ 2023) : avec 70h d'activité contre 76h en 2021/2022, précédente, le nombre d'inscrits est plus élevé**

**Concours de danse :** Stéphanie CAMPO-SCHMITT a présenté entre janvier et mai, une trentaine d'élèves au Championnat Régional et National de la Fédération Française de danse. Les élèves ont remporté une médaille d'or et 3 médailles d'argent. De belles récompenses ont été également obtenues lors du Concours Européen de Danse de Courbevoie.

**Partenaires présents sur site : 26h30 d'occupation des salles par semaine,** neuf enseignants pour une fréquentation de 230 personnes. Les disciplines enseignées sont la danse, la gym, le yoga.

Le Conservatoire à Rayonnement Régional est présent les mardis et jeudis après-midi pour les classes à horaires aménagés, section danse.

**Stages** Atelier Cinéma en février et fin juin et yoga fin juin, par des associations partenaires.

*Saison 2022/2023 - Situation au 30 juin 2023, en clôture de saison*

DISCIPLINES	ENSEIGNANTS	HEURE/ SEMAINE	Nbre inscriptions
Eveil musical 5/6 ans	Michel DELAMARE	1h	5
Piano	Morgane BEUZIT	7h45	17
Piano	Stefano BULFON	4h	8
Piano	Bogdan FLORESCU	5h	10
Piano	Isabelle TOUVEREY	14h30	29
Flûte traversière	Cosima BOUGLON	2h	4
Guitare	Benoit TESNIERE	2h30	6
<b>Total MUSIQUE</b>		<b>36h45</b>	<b>79</b>
Eveil et initiation danse	Alexia PORTHAULT	2h	31
Initiation danse 5/6 ans	Stéphanie CAMPO-SCHMITT	1h	16
Danse classique TDB	Stéphanie CAMPO-SCHMITT	1h	13
Modern'jazz TDB à avancé	Stéphanie CAMPO-SCHMITT	5h30	45
Néo-classique	Stéphanie CAMPO-SCHMITT	1h30	14
Piloxing et danse	Stéphanie CAMPO-SCHMITT	1h30	15
Danse orientale	Meriem AYOUB	1h30	12
<b>Total DANSE</b>		<b>14h</b>	<b>146</b>
Stretching	Mina NASSIH	1h	10
Gym, stretching, senior, fitness	C. BIRAGNET	4h30	61
Yoga	C. BIRAGNET	1h	13
Fitness, Pilates	B. BRUDY	7h30	89
Barre au sol	Agnès	1h	8
Pilates	Framboise LE PAGE	4h	53
<b>Total FORME &amp; BIEN-ETRE</b>		<b>19h</b>	<b>234</b>
<b>TOTAL GENERAL</b>	<b>15 enseignants</b>	<b>69h45</b>	<b>459</b>

De septembre à décembre 2023 (saison 2023/ 2024) : Le nombre d'heures d'activité et d'adhérents est stable, les suppressions d'activités ont été compensées par la création de nouveaux cours

**Activités** : L'éveil musical 5/6 ans et la barre au sol ont été supprimés en raison de leur faible effectif

Réorganisation de trois cours de modern'jazz/ classique en alternance (une semaine sur deux) qui fonctionnent très bien.

Le nouveau cours de gym du mardi soir rencontre un beau succès avec 14 inscrits dès octobre.

La **Masterclass Breakdance** en partenariat avec la Mairie de Rueil-Malmaison et animé par le double champion du monde By Vang a été suivie par 11 personnes

**Stages** : Atelier Cinéma en octobre par une association partenaire.

**Associations partenaires** : Six associations fréquentent l'Atelier Grogard chaque semaine pour des activités de gym, yoga, qi gong, danse, **soit 26h30 de cours** et 228 élèves.

*Saison 2023/2024 - les activités hebdomadaires de septembre à décembre 2023*

DISCIPLINES	ENSEIGNANTS	HEURE/ SEMAINE	Nbre inscriptions
Piano	Morgane BEUZIT	7h45	17
Piano	Stefano BULFON	4h	8
Piano	Bogdan FLORESCU	5h	10
Piano	Isabelle TOUVEREY	15h	30
Flûte traversière	Faustine DAVETI	2h	4
Guitare	Benoît TESNIERE	2h15	5
<b>Total MUSIQUE</b>		<b>36h</b>	<b>74</b>
Eveil et initiation danse	Alexia PORTHAULT	2h	30
Modern'jazz TDB	Alexia PORTHAULT	1h	10
Modern'jazz et classique	Stéphanie CAMPO-SCHMITT	3h	37
Modern'jazz supérieur, avancé	Stéphanie CAMPO-SCHMITT	3h	29
Néo-classique	Stéphanie CAMPO-SCHMITT	1h30	12
Piloxing et danse	Stéphanie CAMPO-SCHMITT	1h30	13
Danse orientale	Meriem AYOUB	1h30	8
<b>Total DANSE</b>		<b>13h30</b>	<b>139</b>
Stretching, body sculpt.	Mina NASSIH	2h30	27
Gym, stretching, senior, fitness, yoga	Caroline BIRAGNET	5h30	75
Fitness, Pilates	Bernadette BRUDY	7h30	85
Pilates	Framboise LE PAGE	4h	55
<b>Total FORME &amp; BIEN-ETRE</b>		<b>19h30</b>	<b>242</b>
<b>TOTAL GENERAL</b>		<b>69h</b>	<b>455</b>

## ATHENEE

L'Athénée dispose de neuf salles d'activités réparties sur deux étages et d'une salle de spectacles de 158 places (dont 14 strapontins), équipée d'une régie son et lumières et disposant d'un piano demi de queue Yamaha. **L'Athénée est accessible aux personnes en situation de handicap.**

Horaires administratifs du site	Horaires d'ouverture des activités
Lundi au jeudi : 9h15 à 22h Vendredi : 9h15 à 21h30 Samedi de 8h45 à 17h45	Lundi au jeudi : 9h15 à 22h Vendredi : 9h15 à 22h 21h30 Samedi de 8h45 à 17h45

Évolution des Inscriptions	2020/2021	2021/2022	2022/2023	2023/2024 au 31.12 2023
	348	338	346	332

### Saison 2022/ 2023 - Situation au 30 juin 2023, en clôture de saison

DISCIPLINES	ENSEIGNANTS	HEURE/SEMAINE	Nbre ADHERENTS
Alto violon	Françoise Sachsé	6h	12
Chant choral	Jacqueline Blondin	2h45	19
Flûte traversière	Benoit Lallemant	3h	6
Guitare	Vincent Courtois	17h30	36
Guitare	Shérif Dahroug	6h	12
Piano	Morgane Beuzit	5h15	11
Piano	Jean-Roch Lyeuté	12h15	25
Piano	Joanna Marteel-Richer	4h30	10
Piano	Fatjona Matraku	14h00	28
Piano	Cyril Mendes	8h	16
Piano	Marina Mise	30 mn	1
Piano	Florent Nagel	4h30	9
Piano	Mylène Schmidt	2h	4
Piano Babies	Joanna Marteel -Richer	2h	19
Saxophone	Florent Moriconi	3h30	7
<b>Total MUSIQUE</b>		<b>91h45</b>	<b>215</b>
Techniques de cirque	Mireille Mezza	4h30	31
<b>Total ARTS DE LA SCENE</b>		<b>4h30</b>	<b>31</b>
Arts plastiques mineurs	Marie-Odile Ingheare	4h30	27
Beaux-arts adultes	Agnes Taisne	4h	19
Beaux arts adultes	Marie-Odile Ingheare	4h30	23
<b>TOTAL BEAUX ARTS</b>		<b>13h</b>	<b>69</b>
Gym tonique/stretching	Sos éducateurs - DAN	1h30	13
Pilates	Bernadette Brudy	2h	18
<b>TOTAL FORME</b>		<b>3h30</b>	<b>31</b>
<b>TOTAL GENERAL</b>		<b>112h45</b>	<b>346</b>

**Théâtre** : *Un songe d'une nuit d'été*, compagnie Zéfiro Théâtre

- Trois représentations tout public 9, 10 et 11 mars à l'Athénée, fréquentation : 287 personnes
- Deux représentations scolaires, fréquentation : 236

**Restitutions des adhérents** de RCL et des association partenaires en juin 2023

- 26 spectacles accueillis : musique (20), théâtre (4) et danse/techniques de cirque (2)

**Associations partenaires** : accueil de 10 associations partenaires dispensant 36 heures de cours pour 188 adhérents.

**Stages temps scolaire :** Samedi, associations partenaires. Asfm : yoga et sophrologie ; Essence du mouvement : Méthode Feldenkrais

**Stages vacances scolaires :** Stage RCL, techniques de cirque

**Stages d'associations partenaires :** Science et Enfance - stage de sciences ; Filmo - stage de Bande dessinés

**De septembre à décembre 2023 (saison 2023/ 2024) :** les réinscriptions pour les adhérents RCL ont débuté en mai et les inscriptions pour les nouveaux publics ont commencé après le lancement de saison du vendredi 9 juin. **Au 11 juillet 2023, l'Athénée avait enregistré 309 inscriptions soit un taux de remplissage de 76 %.**

L'effectif de l'Athénée reste stable avec la reconduction des cours proposés en 2022/2023. Les cours collectifs de musique créés à la rentrée de septembre, ainsi que le chœur de Rueil n'ont pas pu être maintenus faute d'inscriptions.

Les deux cours de piano babies affichent complets et on note une hausse d'inscriptions dans les cours arts plastiques enfants du samedi matin et ceux de beaux-arts en soirée.

**Saison 2023/ 2024, les activités hebdomadaires de septembre à décembre 2023**

DISCIPLINES	ENSEIGNANTS	HEURE/SEMAINE	Nbre ADHERENTS
Piano	Morgane Beuzit	5h30	12
	Fatjona Matraku	14h	28
	Marina Mise	3h	6
	Jean-Roch Lyeute	12h15	25
	Cyril Mendes	8h	16
	Florent Nagel	5h	10
	Joanna Marteel Richer	4h30	10
Piano Babies	Joanna Marteel Richer	2h	21
Flûte traversière	Benoît Lallemand	3h30	7
Guitare	Vincent Courtois	14h	28
	Shérif Dahroug	7h	14
Violon	Françoise Sachsé	7h	14
Saxophone	Philippe Pilon	3h30	7
<b>TOTAL MUSIQUE</b>		<b>89h15</b>	<b>198</b>
Technique de cirque	Mireille Mezza	3h30	19
<b>TOTAL CIRQUE</b>		<b>3h30</b>	<b>19</b>
Arts plastiques enfants	Marie-Odile Inghelaere	4h30	41
Acrylique Aquarelle adultes	Agnès Taisne	4h	21
Beaux-Arts Adultes	Marie-Odile Inghelaere	4h30	26
<b>TOTAL BEAUX-ARTS</b>		<b>13H</b>	<b>88</b>
Fitness/stretching	Sos éducateurs	1h30	6
Pilates	Bernadette Brudy	2h	21
<b>TOTAL FORME</b>		<b>3h30</b>	<b>27</b>
<b>TOTAL GENERAL</b>		<b>109h15</b>	<b>332</b>

**Associations partenaires :** 9 associations partenaires sont accueillies et proposent, notamment des cours qui ne sont pas proposés par des enseignants de RCL. Elles dispensent 31 heures de cours pour 176 adhérents. Fortissimo, musique à la carte, l'Odyssée des images, Asfrm, Sphinx et Essence et mouvement, Juste réplique, sciences et Enfance.

**L'Athénée accueille le CESAP :** Atelier musical dédié aux enfants polyhandicapés

**Stages temps scolaire :** Samedi, associations partenaires. Asfm : yoga et sophrologie ; Essence du mouvement : Méthode Feldenkrais

**Stages vacances scolaires et été :** Stage RCL Techniques de cirque

Stages d'associations partenaires : Science et Enfance – stage de sciences Filmo – stage de Bande dessinés

**Concert de musique en vrac : samedi 18 novembre**

**4 auditions de musiques.**

La salle de spectacle de l'Athénée accueille la programmation du Petit Théâtre de Rueil.

Rueil Culture Loisirs prend en charge techniquement et financièrement la logistique et l'accueil des spectacles (billetterie, accueil, renseignements, administration, gestion, relations avec les productions, les artistes, le public, communication et livrable)

Aucune activité de RCL ne peut se dérouler entre septembre et le 25 mai ce qui est un manque à gagner important pour RCL qui finance le petit théâtre.

En 2023 :

18 représentations – 2 775 spectateurs

3 représentations scolaires

13 résidences totalisant 57 jours répartis sur l'année, en sus des spectacles

2 sorties de résidences



## BUZENVAL

Le site administratif de Buzenval est situé au 57 rue du 19 janvier, il accueille loisirs créatifs, beaux-arts et langues. La salle Joséphine rue du Maréchal Leclerc de Hauteclouque accueille les activités « forme et bien-être ».

Horaires administratifs du site	Horaires d'ouverture des activités
Lundi de 9h à 13h et 13h45 à 18h Mardi de 13h30 à 17h45 Mercredi de 9h A 13h et de 13h45 a 17h45 Jeudi de 9h30 à 12h30 et de 14h à 18h Vendredi de 9h à 13h	Lundi et jeudi de 8h45 à 21h30 Mardi de 9h à 20h30 Mercredi : 9h45 à 21h45 Vendredi : 9h30 à 20h30 Samedi : 9h à 18h

Évolution des Inscriptions	2020/2021	2021/2022	2022/2023	2023/2024 au 31. 12. 2023
	320	425	470	532

### Autres activités de janvier à juin 2023 (saison 2022/2023)

- Stage de mosaïques du 20 au 23 février pour 8 inscrits
- Portes ouvertes d'ateliers dessin-peinture enfants et adultes du 5 juin au 24 juin
- Stage de théâtre du 26 au 30 juin pour 5 inscrits
- Locations de salle des particuliers : 14/01 - 4 et 11/02 - 18 & 25/03 - 8 & 22/04 - 28/05 & 01/07
- Location salle CMJ 28/01 - 11/03 - 15/04 - 13/05 - 8/07

### Saison 2022/ 2023 - Situation au 30 juin 2023, en clôture de saison

DISCIPLINES	ENSEIGNANTS	HEURES/SEMAINE	Nbre adhérents
Gym pilates	BERNES Fabrice	3H	44
Gym et pilates	LEQUESNE David	9H	117
Gym renforcement	SOS EDUCATEUR	2H	12
Gym entretien/douce	SCHMITT Romain	3H	28
Gym douce	LEQUESNE David	1H	10
Yoga	JORGE Christine	3H	27
Yoga	VION Emilie	3H	23
Zumba	ROMAY Alberto	2H	30
<b>Total forme</b>		<b>26</b>	<b>291</b>
Fauteuil	DANAN Sarah	3H	9
Fauteuil	LEGOUSSE Esther	9H	31
Dessin peinture	INGHELAERE Marie Odile	13	13
Dessin peinture adultes	ZIAN Islam	3H	12
Dessin peinture enfants	ZIAN Islam	4H + 5H	16 + 26
Dessin peinture enfants	BARKI sophie	5H	26
<b>Total Loisirs créatifs</b>		<b>37</b>	<b>107</b>
Théâtre	ABOUT Karine	4H	36
Théâtre	CAILLEAUX Cécile	3H	17
<b>Total arts de la scène</b>		<b>7</b>	<b>53</b>
Anglais adultes	GLEESON Orla	3h	13
Atelier libre	Porcelaine	2H30	2
Après midi senior	Scrabble	3H	4
<b>TOTAL</b>	<b>17 enseignants</b>	<b>68h</b>	<b>470</b>

De septembre à décembre 2023 (saison 2023/ 2024) le site a accueilli 528 adhérents avec un fort taux de nouvelles inscriptions.

*Saison 2023/ 2024, les activités hebdomadaires de septembre à décembre 2023*

DISCIPLINES	ENSEIGNANTS	HEURES/SEMAINE	Nbre adhérents
Gym pilates	BERNES Fabrice	3h +1h	58
Gym et pilates	LEQUESNE David	10h	132
Gym renforcement	SOS EDUCATEUR Monica	2h	22
Gym entretien/douce	ROMAIN	2h	32
Yoga	JORGE Christine	4,30	30
Yoga	TANYA	3h	25
Zumba	ROMAY Alberto	2h	31
<b>Total forme</b>		<b>27h30</b>	<b>313</b>
Fauteuil	DANAN Sarah	3h	11
Fauteuil	LEGOUSSE Esther	9h	30
Dessin peinture	INGHELAERE Marie Odile	2h30	11
Dessin peinture adultes	ZIAN Islam	4h + 2h30	42
Dessin peinture enfants	ZIAN islam samedi bi mensuel	5h	26
Dessin peinture enfants	BARKI Sophie samedi bi mensuel	5h	26
<b>Total Loisirs créatifs</b>		<b>26</b>	<b>120</b>
Théâtre	ABOUT Karine	4h	33
Théâtre	CAILLEAUX Cecile	3h + 1h30	30
<b>Total arts de la scène</b>		<b>8,30</b>	<b>63</b>
Anglais adultes - enfants	GLEESON Orla	4h	28
Atelier libre	Porcelaine	2h30	8
<b>TOTAL</b>	<b>15 enseignants</b>	<b>67H</b>	<b>532</b>

**Stages :**

- Stage de mosaïques du 23 au 26 octobre pour 6 inscrits
- Stage de yoga 23 au 24 octobre pour 7 inscrits
- Réfection de fauteuil le 13 octobre pour 6 inscrits

**Ateliers :**

- Balade contée le 30 septembre pour une dizaine de familles
- Balade horrifique le 31 octobre pour 43 personnes

**Locations :**

- Locations de salle des particuliers par le cabinet du syndic : 2/9 – 9/9 - 17/9 - 30/9 - 14/10 - 21/10 - 26/11 - 2/12 - 17/12

Le site dispose de 4 salles : 1 salle de musique, 1 salle danse et sport, 2 salles polyvalentes.

Horaires administratifs du site Variables selon les besoins	Horaires d'ouverture des activités
Lundi et mercredi : 10h - 13h et de 14h à 19h30 Mardi : 10h -13h et de 14h à 18h Jeudi : 10h -13h et de 14h - 19h Vendredi : 10h à 13h	Du lundi au vendredi de 8h30 à 22h Samedi : 9h à 18h

Évolution des inscriptions	2020/2021	2021/2022	2022/23	2023/24 au 31/12/23
	339	302	302	294

Saison 2022/ 2023, situation au 30 juin 2023, en clôture de saison

DISCIPLINES	ENSEIGNANTS	HEURE/SEMAINE	Nbre ADHERENTS
Violon	Katia KHARLAMOFF	13h	26
Eveil musical	Katia KHARLAMOFF	2h	10
Formation musicale	Katia KHARLAMOFF	2h	17
Atelier d'ensemble	Katia KHARLAMOFF	2h tous les 15 jours	17
Piano	Marc ROUSSIN	4h30	9
<b>Total MUSIQUE</b>		<b>23h30</b>	<b>79</b>
Modern'jazz	SOS éducateurs	1h30	11
Street jazz hip-hop	Chiara FORESTO	3h	23
Modern'jazz	Alexia PORTHAULT	4h30	37
Danse Initiation	Alexia PORTHAULT	1h	5
<b>Total DANSE</b>		<b>10h</b>	<b>76</b>
Réfection de fauteuils	Esther LEGOUSSE	12h	35
Couture	Esther LEGOUSSE	6h 1 fois par mois	8
Après-midi club		3h	4
<b>TOTAL Loisirs créatifs</b>		<b>21h</b>	<b>47</b>
Fitness / Gym d'entretien	SOS Educateurs	3h	24
Pilates	Isabelle PREVOST	1h	12
Pilates	Caroline BIRAGNET	2h	24
Gym d'entretien	David LEQUESNE	1h	9
Fitness / Body sculpt	SOS éducateurs	1h	8
Yoga	SOS éducateurs	3h	24
<b>TOTAL FORME</b>		<b>11h</b>	<b>102</b>
<b>TOTAL GENERAL</b>		<b>65h30</b>	<b>304</b>

Autres activités de janvier à juin 2023 (saison 2022/2023)

Atelier science « un parfum aux notes fleuries » Samedi 15 avril 2023 de 14h30 à 16h30. 11 inscrits

De septembre à décembre 2023 (saison 2023/ 2024) le taux de réinscriptions est de 70,72% et on comptabilise 54 nouveaux inscrits

145 adultes et 120 mineurs sont inscrits sur le site de Camille Claudel, 265 adhérents pour 294 inscriptions aux activités.

### Activités

Ouverture d'un cours de beaux-arts « Manga » pour les ados à partir de 11 ans, jeudi de 18h à 19h30

Fermeture de deux cours :

- Street jazz hip hop le mardi 18h (1 inscrit)
- Fitness le mardi à 9h (2 inscrits)

L'activité arts plastiques n'a pas ouvert faute d'inscrit.

### Associations partenaires sur le site

Ambassade d'Espagne. Cours d'espagnol le mercredi après-midi (14h à 18h30). (55 élèves)

#### Saison 2023/ 2024, les activités hebdomadaires de septembre à décembre 2023

DISCIPLINES	ENSEIGNANTS	HEURE/SEMAINE	Nbre ADHERENTS
Violon	Katia KHARLAMOFF	13h30	27
Eveil musical	Katia KHARLAMOFF	2h	12
Formation musicale	Katia KHARLAMOFF	2h	17
Atelier d'ensemble	Katia KHARLAMOFF	2h tous les 15 jours	15
Piano	Marc ROUSSIN	4h30	9
<b>Total MUSIQUE</b>		<b>24h</b>	<b>80</b>
Modern'jazz	SOS éducateurs	1h30	8
Street jazz hip-hop	Chiara FORESTO	2h	21
Modern'jazz	Alexia PORTHAULT	5h30	40
<b>Total DANSE</b>		<b>9h</b>	<b>69</b>
Réfection de fauteuils	Esther LEGOUSSE	12h	37
Couture	Esther LEGOUSSE	6h 1 fois par mois	8
Après-midi club		3h	4
<b>TOTAL Loisirs créatifs</b>		<b>21h</b>	<b>49</b>
Fitness / Gym d'entretien	SOS Educateurs	2h	19
Pilates	Isabelle PREVOST	1h	12
Pilates	Caroline BIRAGNET	2h	19
Gym d'entretien	David LEQUESNE	1h	9
Fitness / Body sculpt	SOS éducateurs	1h	9
Yoga	SOS éducateurs	3h	24
<b>TOTAL FORME</b>		<b>10h</b>	<b>92</b>
Manga	Françoise BONELLI	1h30	4
<b>TOTAL Beaux-Arts</b>		<b>1h30</b>	<b>4</b>
<b>TOTAL GENERAL</b>	<b>11 enseignants</b>	<b>65h30</b>	<b>294</b>

## EDMOND ROSTAND

Edmond Rostand couple les activités avec une salle dédiée au spectacle vivant.

Suite à un accident survenu dans le local de la régie spectacle en octobre 2022, suite à la décision de fermeture du Relais des arts au 30 juin 2023, et enfin suite à la décision que le site soit en activité pendant encore quelques années, le site d'Edmond Rostand a subi une importante remise en état entre janvier et septembre 2023.

La régie a été remise à neuf avec du matériel adéquat ; la salle de spectacle a été repeinte ; les salles du niveau moins 1 ont été insonorisées et réhabilitées pour accueillir les activités de « musique actuelle » du Relais des Arts, et la salle de poterie, à l'abandon depuis quelques années a été totalement remise à neuf et en fonctionnement. Enfin les salles du premier étage ont été réaménagées et des travaux d'urgence ont été réalisés en attendant les finitions en 2024.

Muriel Louaisil, responsable du site du Relais des Arts a pris la responsabilité du site d'Edmond Rostand et continue d'assurer la coordination des beaux-arts. Elle assure ses cours de poterie sur le site d'Edmond Rostand.

Horaires administratifs du site	Horaires d'ouverture des activités
Du lundi au vendredi 9h30 à 13h30 et de 15h à 21h Samedi de 8h45 à 17h30	Idem + Les spectacles amateurs en soirée et le week-end

Évolution	2020/2021	2021/2022	2022/2023	2023/24 au 31.12. 2023
Des inscriptions	547	438	432	531

### Saison 2022/ 2023, situation au 30 juin 2023, en clôture de saison

DISCIPLINES	ENSEIGNANTS	HEURE/SEMAINE	NBRE INSCRIPTIONS
Eveil & initiation	Stéphanie Campo	2h	30
Modern'jazz	Stéphanie Campo	11h30	119
Danse classique	<i>Alice Barré remplacée</i>	1h30	9
Breakdance	Corey Yvon	2h	11
<b>Total Danse</b>		<b>17h</b>	<b>169</b>
Pilates, Fitness	Bernadette Brudy	6h	68
Gym senior	Caroline Biragnet	2h	35
Renforcement, Abdo fessiers	Mina Nassih	2h	14
Stretching, Fitness	Jesabel Alix	5	41
Zumba	Natalia Paramonova	1h	15
<b>Total Forme</b>		<b>16h</b>	<b>173</b>
Guitare	Benoît Tesniere	3h45	8
Piano	Joanna Marteel	4h	8
Piano	Morgane Beuzit	4h45	10
Piano	Nicolas Krimitsas	6h30	13
Piano	Bogdan Florescu	5h	10
Piano	Natacha Denechaud	3h	6
Piano	Mylène Schmidt	8h	16
Piano	Florent Nagel	7h	16
Flûte traversière	Benoît Lallemand	1h30	3
<b>Total Musique</b>		<b>43h30</b>	<b>90</b>
<b>TOTAL GENERAL</b>		<b>76h30</b>	<b>432</b>

### Les activités de janvier à juillet 2023

- La salle de spectacles a accueilli dix-neuf auditions et restitutions d'enseignants et des adhérents, très dynamiques et très appréciées.
- 3 ateliers de Théâtre et Impro en janvier et février, et l'atelier « Comédie Musicale » en juin ;
- 2 stages de gym-danse pendant les vacances de printemps

### Les associations partenaires sur le site

- Akounamatata (théâtre) par Florence BOOG
- ASFREM (yoga) par Marité ROBERT
- ACCC (aquarelle) par Mme PAPONNAUD
- A.P.E.I. (Handicap)

### Les activités de septembre à décembre 2023

- Le Festival : « Comment va la terre ? » pendant 3 après midi pendant les vacances de Toussaint
- Soirée Karaoké live qui a rassemblée 110 personnes de tous âges
- Une audition de musique, accueil d'une compagnie amateurs, 3 Cinés-goûters et 2 spectacles vivants « jeune public ».

### Saison 2023/ 2024, les activités hebdomadaires de septembre à décembre 2023

DISCIPLINES	ENSEIGNANTS	HEURE/SEMAINE	NBRE ADHERENTS
Eveil, Initiation	Stéphanie Campo	2h	28
Modern'jazz	Stéphanie Campo	12h30	137
Breakdance	Corey Yvon	2h	19
<b>Total Danse</b>		<b>16h</b>	<b>184</b>
Pilates, fitness	Bernadette Brudy	6h	50
Gym senior	Caroline Biragnet	2h	37
Abdo fessiers, Renforcement	Mina Nassih	2h	31
Stretching, Fitness	Jésabel Alix	5h	52
Baby Sport	Jésabel Alix	1h	9
<b>Total Forme</b>		<b>16h</b>	<b>179</b>
Poterie	Muriel Louaisil	5h	26
Atelier libre modelage sculpture		2h	8
Dessin peinture	Emmanuelle Pépin	5h	26
<b>Total Loisirs Créatifs</b>		<b>12h</b>	<b>60</b>
Guitare	Benoit Tesniere	3h30	7
Guitare	Nicolas Romann	4h	8
Piano	Joanna Marteel	4h	8
Piano	Morgane Beuzit	4h15	9
Piano	Nicolas Krimitsas	6h30	13
Piano	Bogdan Florescu	5h	10
Piano	Natacha Denechaud	3h	6
Piano	Isabelle Touverey	3h30	7
Piano	Florent Nagel	6h45	15
Batterie	Olivier Marchevet	8h	16
Pop Rock	O.Marchevet/N. Romann	1h30 bimensuel	7
Flûte traversière	Benoît Lallemand	1h	2
<b>Total Musique</b>		<b>51h</b>	<b>108</b>
<b>TOTAL GENERAL</b>		<b>95h</b>	<b>531</b>

## ERMITAGE

Horaires administratifs et accueil	Horaires des activités
Lundi : 10h-18h45 Mardi et jeudi 9h15-21h Mercredi et vendredi 9h15-20h30, Samedi 9h45-15h30 / 17h30 1 fois par mois	Lundi 10h30-18h45 Mardi et jeudi 9h15-21h, Mercredi et vendredi 9h15-20h30, Samedi 9h45-15h30 / 17h30 1 fois par mois

Évolution Des inscriptions	2020/2021	2021/2022	2022/23	2023/24 au 31/12/22
	215	189	202	241

Le site de l'Ermitage accueille les expositions des cours de Beaux-Arts adultes (cartonnage, peinture décorative, beaux-arts) organisées par leurs enseignants.

Du 15 mars au 9 avril l'Ermitage a accueilli sa première exposition commune « Mobiles » réunissant les cours enfants/ados des enseignants d'arts plastiques.

En avril, 1 stage de création d'instruments de musique en matériaux recyclés a été organisé par l'étudiant en alternance pour valider son diplôme.

### Saison 2022/ 2023, situation au 30 juin 2023, en clôture de saison

DISCIPLINES	ENSEIGNANTS	HEURE/SEMAINE	NBRE ADHERENTS
Peinture décorative	Agnès Brunel	2x3h (2 fois par mois)	13
Arts plastiques enfants	Islam ZIAN ALABDEEN	1h30	6
<b>Total beaux-arts&amp; loisirs créatifs</b>		<b>7h30</b>	<b>19</b>
Pilates	Bernadette Brudy	1h	11
Sophrologie	Hélène Guépin	2h	15
Stretching	Caroline Biragnet	1h	9
Pilates	Caroline Biragnet	1h	10
Pilates	Maria-Elena Rios	1h30	9
<b>Total Forme</b>		<b>6h30</b>	<b>54</b>
Guitare	Sherif Dahroug	2h	4
Guitare	Frederic Lethiers	2h	4
Guitare	Benoît Tesniere	2h30	5
Ensemble de guitares	Benoît Tesniere	2h (1 fois par mois)	10
Piano et piano à 2	Joanna Marteel	14h30	32
Piano babies	Joanna Marteel	1h	8
Piano	Davide Perrone	2h30	5
Piano	Bona Song	2h	4
Piano	Sophie Vieville Lavirotte	6h30	13
Piano	Jean-Roch Lyeuté	9h30	19
Piano	Mami Kino	3h	6
Piano	Florent Nagel	5h	10
Flûte traversière	Cosima Bouglon	4h15	9
<b>Total Musique</b>		<b>56h75</b>	<b>129</b>
<b>TOTAL GENERAL</b>		<b>70h45</b>	<b>202</b>

**A la rentrée de septembre (saison 2023/ 2024)** l'Ermitage a enregistré une augmentation de la fréquentation de l'Ermitage due à :

- La fermeture du Relais des arts et au report de certains cours à l'Ermitage.
- La création d'un nouveau cours de « pilates » pour débutant.

Du 18 octobre au 25 novembre 2023 l'Ermitage a accueilli une exposition organisée par la Ville de Rueil-Malmaison en jumelage avec la Roumanie.

**Saison 2023/ 2024, les activités hebdomadaires de septembre à décembre 2023**

DISCIPLINES	ENSEIGNANTS	HEURE/SEMAINE	NBRE ADHERENTS
Aquarelle	Agnès Taisne	2h30	11
Arts plastiques enfants	Islam Zian Alabdeen	3h30	19
Dessin-Peinture	Islam Zian Alabdeen	2h30	5
Peinture décorative	Agnès Brunel	2x3h (2 fois par mois)	14
<b>Total beaux-arts &amp; loisirs créatifs</b>		<b>14h30</b>	<b>49</b>
Pilates	Bernadette Brudy	2h	17
	Caroline Biragnet	1h	11
	Maria-Elena Rios	1h30	10
Sophrologie	Hélène Guépin	2x1h	13
Stretching	Caroline Biragnet	1h	11
<b>Total Forme</b>		<b>7h30</b>	<b>62</b>
Guitare	Sherif Dahroug	2h	4
	Frederic Lethiers	6h	12
	Benoît Tesniere	2h30	5
Ensemble de guitares	Benoît Tesniere	2h (1 fois par mois)	7
Piano à 2	Joanna Marteel	4h30	12 (6x2)
Piano babies	Joanna Marteel	1h	6
Piano	Joanna Marteel	10h	20
	Davide Perrone	1h30	3
	Bona Song	2h	4
	Sophie Vieville Lavirotte	6h30	13
	Jean-Roch Lyeuté	9h30	19
	Mami Kino	3h30	7
	Florent Nagel	4h30	9
Flûte traversière solo et à 2	Faustine Daveti	4h15	9
<b>Total Musique</b>		<b>60h15</b>	<b>130</b>
<b>TOTAL général</b>		<b>81h45</b>	<b>242</b>

**Plusieurs associations partenaires sont accueillies sur le site :**

- APEI (samedis ponctuellement), charte Rueil Handicap
- Tribul'actions (arts plastiques 1h30 lundi et théâtre 4h mercredi),
- Scrap and Stamp (2h30 mardi 2 fois par mois),
- Science et enfance (1h30 1 mercredi par mois),
- CAA (Scrabble 1h30 vendredi),
- Exceptionnart (Qi Gong 1h15 mardi, 1h15 vendredi),
- Fortissimo (45 minutes samedi),
- Regard sur les arts (1h30 1 lundi par mois),
- Ateliers Contraste (3h jeudi)

L'Ermitage accueille régulièrement des assemblées générales de copropriétés alentours (Ville et privées).



## CENTRE JEAN MENUET - MAZURIERES

Le centre accueille les activités des clubs de jeunes, du service prévention et médiation, SMR, le modélisme naval, le club scientifique, les activités de 10 associations et enfin nos activités.

Jusqu'au 31 décembre 2022, RCL était chargé de la gestion du site du lundi au vendredi de 9 h à 17h30.

Le 1er janvier 2023 le site est devenu un site municipal à part entière dont RCL n'assure plus la coordination.

A la rentrée de septembre 2023 RCL a cessé les activités sur le site des Mazurières à l'exception d'un cours d'anglais à la demande de la mairie.

Horaires administratifs du site	Horaires d'ouverture des activités
Du lundi au vendredi 9h/17h30	Du lundi au vendredi 9h/19h30

Évolution inscriptions	2021/2022	2022/23	1 <sup>er</sup> janvier 2023 Site municipal coordonné par la mairie	2023/24
	27	46		1 cours d'anglais à la demande de publics <b>8</b>

### Saison 2022/2023 - Situation au 30 juin 2023, en clôture de saison

DISCIPLINES	ENSEIGNANTS	HEURE/SEMAINE	Nbre inscriptions
Anglais	Orla GLESSON	3H	25
Cartonnage	Monique AGHINA	2H30/ tous les 15j	8
Danse éveil	Mireille MEZZA	1h	13
<b>TOTAL GENERAL</b>			<b>46</b>

### Saison 2023/2024 - les activités hebdomadaires de septembre à décembre 2023

DISCIPLINES	ENSEIGNANTS	HEURE/SEMAINE	Nbre inscriptions
Anglais	Nathalie Cerisier	1h	8
<b>TOTAL GENERAL</b>		<b>1h</b>	<b>8</b>

## ORANGERIE

Locaux : 2 salles sont à la disposition des activités : une salle de danse de 80 m<sup>2</sup> pouvant accueillir jusqu'à 20 personnes et une salle polyvalente de 62 m<sup>2</sup> pouvant accueillir jusqu'à 15 personnes.

Horaires administratifs du site	Horaires d'ouverture des activités
Lundi de 14h00 à 18h00 Mardi de 9h30 à 18h30 Mercredi de 9h30 à 19h00 Jeudi de 9h30 à 19h00 Vendredi de 10h00 à 19h00	Lundi de 14h00 à 21h30 Mardi de 8h30 à 21h00 Mercredi de 9h30 à 21h30 Jeudi de 9h00 à 19h00 Vendredi de 12h30 à 20h00 & samedi de 10h00 à 16h00

Évolution des inscriptions	2019/ 2020	2020/2021	2021/2022	2022/23	2023/24 au 31.12.2023
	315	274	241	307	400

### Saison 2022/ 2023 - Situation au 30 juin 2023, en clôture de saison

DISCIPLINE	ENSEIGNANT	HEURES HEBDO	2022-2023
Danse : Moderne Jazz	Delphine Pasquet	4h30	33
<b>TOTAL DANSE</b>		<b>4h30</b>	<b>33</b>
Forme et bien-être	Jesabel Alix Delphine Pasquet Leslie Sicos Tony Nogueira Fabrice Bernes	5h00 1h00 2h00 7h00 1h00	58 16 26 80 8
<b>TOTAL FORME</b>		<b>16h</b>	<b>188</b>
Dessin peinture Dessin graphisme (ra)	Sophie Barki Islam Zian (Ra)	2h30	10
<b>TOTAL BEAUX-ARTS</b>		<b>2h30</b>	<b>10</b>
Couture	Anne-Sophie Soing Anne-Sophie Soing (Ra)	4h00 2h00	14
Loisirs créatifs	Emmanuelle Pepin Sandra Belicha	1h30 2h00	9 10
<b>TOTAL LOISIRS CREATIFS</b>		<b>9h30</b>	<b>33</b>
Musique-guitare	Ali Allache	9h30	19
Éveil musical Chorale en chœur	Katia Kharlamoff Aurore Coriton	1h00 2h00	6 18
<b>TOTAL MUSIQUE</b>		<b>12h30</b>	<b>43</b>
<b>TOTAL INSCRITS</b>		<b>45H</b>	<b>307</b>

6 stages de pré-rentree ont été proposés et ont accueilli 74 personnes, en journée pour les enfants et en soirée pour les adultes.

### A partir de septembre 2023

- Création de 2 cours en forme et bien-être : 1h de stretching Pilates et 1h d'Assouplissement énergétique
- Proposition de créneaux supplémentaires en Loisirs Créatifs : 2h de couture pour adultes
- Accueil de cours du Relais des Arts (\*)
- Coordination des 4 cours dans des écoles de centre-ville (écoles Jules Ferry et Jean Jaurès) qui dépendaient du Relais des Arts
- Accueil de 2 nouvelles associations partenaires en forme et bien-être

- Pour les fêtes de fin d'année, organisation d'un samedi après-midi « ateliers de Noël » animés par 3 enseignantes (Maylis Bouthenet, Emmanuelle Pépin et Anne-Sophie Soing) et de la responsable de site à destination des enfants de 5 à 11 ans. Cet après-midi a permis de recevoir 73 enfants accompagnés de leurs parents et/ou grands-parents et repartis avec leurs créations.
- D'autre part l'Orangerie accueille plusieurs ateliers les samedis.

**Au 31 décembre 2023**, l'Orangerie accueille 93 nouvelles inscriptions incluant les adhérents inscrits dans les locaux d'écoles.

- 230 adultes dans les salles de l'Orangerie dont 57 nouveaux
- 127 mineurs dont 63 nouveaux
- 43 adultes dans deux écoles du centre-ville dont 6 nouveaux.

### Saison 2023/2024 - les activités hebdomadaires de septembre à décembre 2023

*\*Anciennement Relais des Arts*

Discipline	Enseignant	Heures Hebdo	Inscriptions 31.12.2023
Danse : Moderne Jazz	Delphine PASQUET	4h30	39
<b>TOTAL DANSE</b>		<b>4h30</b>	<b>39</b>
Forme et bien-être	Jésabel ALIX	5h00	47
	Delphine PASQUET	1h00	17
	Leslie SICOS	2h00	28
	Tony NOGUEIRA	7h00	84
	Bouchta -SOS éducateurs	1h00	5
	Adrien CLEMENT * (Centre-ville)	3h00	32
	Nelly -SOS éducateurs * (Centre-ville)	1h00	11
	Maria Elena RIOS	2h00	16
<b>TOTAL FORME</b>		<b>22h00</b>	<b>240</b>
Dessin Peinture	Sophie BARKI	2h30	13
Dessin/Graphisme	Islam ZIAN ALABDEEN*	2h00	5
<b>TOTAL BEAUX-ARTS</b>		<b>4h30</b>	<b>18</b>
Couture	Anne-Sophie SOING (4h*)	8h00	31
Loisirs créatifs	Emmanuelle PEPIN	1h30	10
	Elisabeth PUREN	2h00	10
<b>TOTAL LOISIRS CREATIFS</b>		<b>11h30</b>	<b>51</b>
Musique-guitare	Ali ALLACHE	9h00	18
Eveil musical	Katia KHARLAMOFF	1h00	8
Violon	Katia KHARLAMOFF	0h30	1
Chorale en chœur	Aurore CORITON	2h00	25
<b>TOTAL MUSIQUE</b>		<b>12h30</b>	<b>52</b>
<b>TOTAL INSCRITS</b>		<b>55H00</b>	<b>400</b>

A noter : de par la disposition du site (rampe d'accès, de plain-pied et grande salle de 82 m<sup>2</sup>) l'Orangerie a accueilli l'Association CESAP pour leur spectacle de Noël destiné aux enfants en situation d'handicap et leur famille.

## RELAIS DES ARTS

Suite à la décision de la mairie de Rueil de reconfigurer le pâtre de maison où était situé le Relais des Arts, celui-ci a fermé ses portes le 30 juin.

La démolition interviendra courant 2024. Le site sera reconstruit au même emplacement dans un nouveau complexe immobilier. Sa réouverture n'interviendra probablement pas avant la saison 2027/2028.

La spécificité du site du Relais des Arts étaient les activités de beaux-arts et loisirs créatifs. La relocalisation des activités sur différents sites a engendré un travail très important pour les équipes.

Les cours de poterie ont été redistribués sur le site d'Edmond Rostand et de Rueil/Seine dans des espaces bénéficiant d'un point d'eau, disposant de rangement pour les matériels et la terre, et où les fours ont pu être installés.

Le dessin peinture, loisirs créatifs et couture ont été déplacés à Rueil/seine, Ermitage, Orangerie, Buzenval et Riber.

Les cours de batterie et guitare électrique ainsi que l'ensemble pop rock ont été déplacés à Edmond Rostand au niveau moins 1, où les pièces ont été insonorisées par la mairie. Les cours de guitare ont été déplacés à Rueil sur Seine et l'Ermitage.

Évolution des inscriptions	2020/2021	2021/2022	2022/23 clôture des activités
	292	286	307

### Saison 2022/2023 - Situation au 30 juin 2023, en clôture de saison

DISCIPLINES	ENSEIGNANTS	HEURE/SEMAINE	Nbre inscriptions
Poterie et modelage sculpture	Julia HAUMONT	8h00	35
Poterie	Muriel LOUAISIL	3h30	16
Poterie et arts plastiques	Maylis BOUTHENET	7h30	37
Modelage sculpture	Serge MARREL	4h00	18
Dessin peinture	Emmanuelle PEPIN	6h30	34
Dessin, peinture, aquarelle, graphisme	Islam ZIAN	9h00	31
Dessin peinture et aquarelle	Agnès TAISNE	2h30	8
Couture	Anna Sophie SOING	2h00	8
Atelier libre modelage sculpture		2h00	7
Atelier libre peinture sur porcelaine		3h00	6
<b>Total beaux-arts /loisirs créatifs</b>	<b>8</b>	<b>48h00</b>	<b>200</b>
Guitare	Frédéric LETHIERS	7h30	15
Guitare	Nicolas ROMANN	7h30	15
Batterie	Olivier MARCHEVET	9h00	18
Guitare + batterie	MARCHEVET & ROMANN	1h30 bimensuel	4
<b>Total musique</b>	<b>3</b>	<b>25h30</b>	<b>52</b>
Gym douce	Delphine PASQUET	1h00	13
Fitness et fitness boxing	Adrien CLEMENT	3h00	42
<b>Total forme</b>	<b>2</b>	<b>4h00</b>	<b>55</b>
<b>TOTAL GENERAL</b>	<b>13</b>	<b>77h30</b>	<b>307</b>

## RIBER, CENTRE MUNICIPAL SOCIOCULTUREL

Le centre socio culturel Riber accueille des activités du service prévention et médiation de la mairie, des clubs de jeunes, le conseil de village de plaine gare, et les activités de RCL.

Le 1er janvier 2023, le centre Riber dont RCL assurait la coordination, est devenu un site municipal à part entière, qui héberge nos activités. Nous avons maintenu un poste sur le site pour recevoir les adhérents.

Horaires administratifs et accueil Période scolaire	Horaires des activités
Mardi : 9h-12h15 et 14h-18h30 Mercredi : 9h-12h15 et 14h-18h Jeudi : 9h-12h et 15h-18h15 Vendredi : 9h-12h15 et 14h-18h30 Samedi : 9h-13h et 13h45-15h45	Lundi: 18h45-21h Mardi: 9h-11h15 et 18h30-21h30 Mercredi: 10h-21h30 Jeudi : 10h15-11h15 et 17h-21h Vendredi : 9h15-10h15 et 18h-21h Samedi : 9h30-17h30

Évolution des inscriptions	2020/2021	2021/2022	2022/23	2023/2024 au 31.12 2023
	317	263	311	276

Suite à trois incendies, entre le 14 décembre 2022 et mi-février 2023, le centre a été fermé temporairement jusqu'à la réalisation des travaux de réhabilitation et de sécurisation.

Les activités ont été réparties sur l'Orangerie, l'Athénée, Rueil-sur-Seine pendant 2 mois.

### Saison 2022/ 2023 - Situation au 30 juin 2023, en clôture de saison

DISCIPLINES	ENSEIGNANTS	HEURES/SEMAINE	Nbre Inscriptions
Eveil et initiation danse	D. Pasquet/Jessica	2h	18
Street jazz/hip-hop	Chiara Foresto	1h30	8
<b>Total Danse</b>		<b>3h30</b>	<b>26</b>
Théâtre enfants/ados	Cécile Cailleaux	4h30	27
Théâtre adultes	Cécile Cailleaux	1h30	9
<b>Total Théâtre</b>		<b>6h</b>	<b>36</b>
Architecture	Emmanuelle Pépin	2h	10
<b>Total beaux-arts</b>		<b>2h</b>	<b>10</b>
Guitare	Norbert Amsellem	9h15	19
Guitare	Frédéric Lethiers	5h30	11
Eveil musical	Frédéric Lethiers	1h	6
<b>Total musique</b>		<b>15h45</b>	<b>36</b>
Anglais enfants	Orla Gleeson	2h	12
<b>Total soutien scolaire</b>		<b>2h</b>	<b>12</b>
Zumba/renforcement musculaire	Mayra Chavez	2h	16
Zumba/piloxing/réflexologie bien-être	Gaëlle Le Moing	3h30	34
Baby sport	SOS éducateurs Mounir	3h	28
yoga	Christine Jorge	1h30	9
Fitness	Tony Nogueira	1h	10
Gym douce/entretien	D. Pasquet/D. Lequesne	2h	15
Stretch/pilates/Qi Gong/chiball	Maria Rios	8h	79
<b>Total forme</b>		<b>21h00</b>	<b>191</b>
<b>TOTAL GENERAL</b>	<b>14</b>	<b>50h15</b>	<b>311</b>

### Activités partir de septembre 2023 :

- Dimanche 8 octobre 2023 : Participation à la fête du centre Riber, avec un stand dessin-peinture et un stand manga, ainsi que la présentation générale des activités de RCL.

### Stages Toussaint :

- Un stage enfants « dessin-peinture, toutes techniques » animé par Emmanuelle Pépin, 3 jours : 7 inscrits
- Un stage adultes « stretching-pilates-yoga » animé par Maria Rios, de 1 à 3 jours : 4 inscrits aux 3 jours, 12 inscrits à 1 ou 2 jours

### Saison 2023/2024 - les activités hebdomadaires de septembre à décembre 2023

DISCIPLINES	ENSEIGNANTS	HEURES/SEMAINE	Nbre Inscriptions
Eveil et initiation danse	Alexia Porthault	1h	9
Street jazz/hip-hop	Chiara Foresto	1h30	13
<b>Total Danse</b>		<b>2h30</b>	<b>22</b>
Théâtre enfants/ados	Cécile Cailleaux	3h30	20
<b>Total Théâtre</b>		<b>3h30</b>	<b>20</b>
Dessin peinture	Emmanuelle Pépin	1h30	8
Architecture	Emmanuelle Pépin	2h	8
<b>Total beaux-arts</b>		<b>3h30</b>	<b>16</b>
Guitare	Nicolas Romann	5h30	11
Guitare	Frédéric Lethiers	6h30	13
Eveil musical	Frédéric Lethiers	1h	6
<b>Total musique</b>		<b>13h</b>	<b>30</b>
Anglais enfants	Orla Gleeson	2h	20
<b>Total soutien scolaire</b>		<b>2h</b>	<b>20</b>
Renforcement musculaire	SOS éducateurs Moustapha	1h	10
Piloxing danse/piloxing	Gaëlle Le Moing	2h	27
Baby sport	SOS éducateurs Mounir	3h	25
yoga	Christine Jorge	1h30	8
Fitness	Tony Nogueira	1h	11
Stretching détente	David Lequesne	1h	8
Stretch/pilates/Qi Gong	Maria Rios	6h	79
<b>Total forme</b>		<b>15h30</b>	<b>168</b>
<b>TOTAL GENERAL</b>	<b>14</b>	<b>40h</b>	<b>276</b>

## RUEIL SUR SEINE

**Le site est ouvert** sur deux rues : rue André et Edouard Michelin pour la poterie et le théâtre, et le 25 passage Jacques Daguerre pour les cours de musique et de sports.

Suite à la décision de fermeture du Relais des arts au 30 juin 2023, la salle de poterie du site dont l'entrée se situe Rue Michelin a été remise en état en juin et juillet 2023 de façon à accueillir les activités de poterie dans les meilleures conditions possibles.

Horaires administratifs	Horaires des activités
Lundi de 13h30–19h30	Lundi 16h00 / 21h00
Mardi de 9h30–17h30	Mardi 16h00 / 21h00
Mercredi de 9h30–19h00	Mercredi 9h30 / 21h30
Jeudi de 9h30–17h30	Jeudi 17h30 / 21h00
Vendredi de 9h30–17h00	Vendredi 17h00 / 22h30

Évolution des inscriptions	2020/2021	2021/2022	2022/23	2023/24 au 31. 12. 2023
	253	256	287	371

### Situation au 30 juin 2023

DISCIPLINES	ENSEIGNANTS	HEURE/SEMAINE	Nbre ADHERENTS
Guitare	Frédéric Lethiers	10h00	21
Guitare	Norbert Amsellem	7h30	15
Chant	Julie Gay	5h00	10
Piano	Marc Roussin	26h00	52
Violon	Katia Kharlamoff	6h00	12
Fm	Katia Kharlamoff	1h00	11
<b>Total MUSIQUE</b>	<b>6</b>	<b>55h30</b>	<b>121</b>
Théâtre et improvisation	Barbara Moreau	18h50	139
<b>Total ARTS DE LA SCENE</b>	<b>1</b>	<b>18h50</b>	<b>139</b>
Zumba	SOS Educateurs	2h00	20
Dance moderne	Delphine Pasquet	1h30	7
<b>TOTAL FORME</b>		<b>3h30</b>	<b>27</b>
<b>TOTAL GENERAL</b>		<b>85h20</b>	<b>287</b>

**A partir de septembre 2023** : le site enregistre 30% d'adhérents supplémentaires.

- La dynamique des deux dernières années a porté ses fruits, et la fidélité des adhérents est au rendez-vous.
- La rénovation de la salle de poterie a permis de transférer les activités poterie/modelage sur le site, cependant les adhérents du Relais des arts ne se sont pas totalement reportés à Rueil/Seine et on constate de très nombreux nouveaux adhérents de proximité.

**Situation au 31 décembre 2023**

DISCIPLINES	ENSEIGNANTS	HEURE/SEMAINE	Nbre ADHERENTS
Guitare	Frédéric Lethiers	11h30	25
Chant	Julie Gay	3h30 +2h bimensuel collectif	7+7 (collectif)
Piano	Marc Roussin	22h30	43
Violon	Katia Kharlamoff	6h00	10
Fm	Katia Kharlamoff	1h00	13
<b>Total MUSIQUE</b>	<b>5</b>	<b>41h00</b>	<b>105</b>
Théâtre et improvisation	Barbara Moreau	17h45	142
Théâtre	Cécile Caillaux	1h30	9
<b>Total ARTS DE LA SCENE</b>	<b>2</b>	<b>19h15</b>	<b>151</b>
Zumba	SOS Educateurs	2h	24
<b>Total FORME</b>	<b>1</b>	<b>2h</b>	<b>24</b>
Comédie musicale	Delphine Pasquet	1h00	9
Éveil a la danse	Delphine Pasquet	1h00	6
<b>Total DANCE MODERNE</b>	<b>1</b>	<b>2H00</b>	<b>15</b>
MODELAGE SCULPTURE	Mayliss Bouthenet	6h00	37
<b>Total MODELAGE CULTURE</b>	<b>1</b>	<b>6h00</b>	<b>37</b>
Poterie	Serge Marrel	4h00	20
Poterie	Camille Azema	4h30	19
<b>Total POTERIE</b>	<b>2</b>	<b>8h30</b>	<b>39</b>
<b>TOTAL GENERAL</b>	<b>12</b>	<b>76h45</b>	<b>371</b>

**Associations** : 17h30 sont dispensées par semaine par des associations partenaires.

AKOUNAMATATA, RADOUGA, THEATREUX, TRES EN SCENE, , Théâtre sur cours



### Enseignants, animateurs techniciens

#### DANSE

Merièm AYOUB, danse orientale

Stéphanie CAMPO SCHMITT, initiation danse, modern'jazz, néo classique, piloxing & danse

Chiara FORESTO, street jazz hip hop

Delphine PASQUET, éveil et initiation à la danse, modern'jazz, gym douce, stretching

Alexia PORTHAULT, éveil et initiation à la danse, modern'jazz,

Corey YVON, breakdance

#### MUSIQUE

Ali Yacine ALLACHE, guitare

*Norbert ANSELLEM, guitare jusqu'au 31. 08. 2023*

Morgane BEUZIT, piano

*Jacqueline BLONDIN, chorale jusqu'au 31. 10. 2023*

*Cosima BOUGLON, flute jusqu'au 31. 06. 2023*

Stefano BULFON, piano

Aurore CORITON, chorale

Vincent COURTOIS, guitare

Cherif DAHROUG, guitare

Faustine DAVETTI, flûte

*Michel DELAMARE, éveil jusqu'au 31. 09. 2023*

Natacha DENECHAUD, piano

Bogdan FLORESCU, piano

Julie GAY, chant

Catherine KHARLAMOFF, violon, atelier d'ensemble, formation musicale, éveil par le violon et par le piano, éveil musical

Mami KINO, piano

Nicolas KRIMITSAS EICHENBERGER, piano

Benoît LALLEMAND, flûte

Frédéric LETHIERS, éveil musical, guitare

Jean-Roch LYEUTÉ, piano

Olivier MARCHEVET, batterie et percussions

Joanna MARTEEL, piano babies, piano

Fatjona MATRAKU, piano

Cyril MENDES-MARTINS, piano

Marina MISE, accompagnement chorale, piano

*Florent MORICONI, saxophone jusqu'au 31.06.2023*

**Florent NAGEL**, piano

**Davide PERRONE**, piano

**Philippe PILON**, saxophone

**Nicolas ROMANN**, guitare

**Marc ROUSSIN**, piano

**Françoise SACHSE**, violon/alto

*Mylène SCHMIDT, piano jusqu'au 31. 08. 2023*

**Bona SONG**, piano

**Benoît TESNIÈRE**, guitare, guitare basse, ensemble de guitares

**Isabelle TOUVEREY**, piano

**Sophie VIEVILLE-LAVIROTTE**, piano

## **BEAUX-ARTS & LOISIRS CRÉATIFS**

*Monique AGHINA, cartonnage jusqu'au 31.08.2023*

**Camille AZEMA**, modelage, sculpture poterie

**Sophie BARKI**, dessin-peinture

**Françoise BONNELI**, dessin manga

**Maylis BOUTHENET**, arts plastiques enfants, poterie

**Agnès BRUNEL**, peinture décorative

**Sarah DANAN**, réfection de fauteuils

*Julia HAUMONT, poterie, modelage sculpture jusqu'au 31. 08. 2023*

**Marie Odile INGHELAËRE ROHEL**, beaux-arts adultes, arts plastiques enfants

**Esther LEGOUSSE**, couture, réfection de fauteuils

**Muriel LOUAISIL**, poterie enfants et ados

**Serge MARREL**, modelage sculpture

**Emmanuelle PEPIN**, architecture, dessin peinture enfants

**Elisabeth PUREN**, loisirs créatifs

**Anne- Sophie SOING**, loisirs créatifs, couture

**Agnès TAISNE**, beaux-arts, aquarelle, adultes

**Islam ZIAN ALABDEEN ALI**, arts plastiques, dessin-peinture enfants, graphisme-dessin ados, beaux-arts adultes

## **ARTS DE LA SCÈNE**

**Karine ABOUT**, théâtre enfants

**Cécile CAILLAUX**, théâtre

**Mireille MEZZA**, techniques du cirque, éveil à la danse

**Barbara MOREAU**, éveil au théâtre, théâtre enfants, ados et adultes

## LANGUES

Nathalie CERISIER, anglais

Orla GLEESON, anglais

## FORME & BIEN-ÊTRE

Jesabel ALIX, fitness, baby sport, découverte sports collectifs, gym d'entretien

Fabrice BERNES, pilates, gym d'entretien

Caroline BIRAGNET, fitness, gym douce, gym senior, pilates, stretching, body sculpt, gym tonique

Bernadette BRUDY, pilates, fitness

Mayra CHAVEZ, zumba

Adrien CLÉMENT, fitness, fitness boxing

Hélène GUEPIN, sophrologie

Christine JORGE, yoga

Gaëlle LE MOING, zumba, piloxing

Françoise LE PAGE, pilates

David LEQUESNE, gym, pilates, body sculpt

Mina NASSIH, gym danse, abdos-fessiers

Tony NOGUEIRA-MOURAO, motricité bébé, baby sport, abdos fessiers, fitness, gym douce

Maria-Elena RIOS, yoga, qi gong, stretching pilates, assouplissement énergétique

Leslie SICOS, body sculpt, fitness

## NOS PARTENAIRES

Myriam ROUSSEAU, zumba

Isabelle PREVOST, pilates

Alberto ROMAY, zumba

Romain SCHMITT, gym douce, stretching

SOS éducateurs : Jessica, Virginie, Boutcha, Fabrice, Vanessa, Monica, Tanya, Mounir,

Moustapha, Nelly



## Direction générale

Emmanuelle SCHMITT

## Administration

Julie BOTHAMY, secrétariat administration

Wanda JANKOVIC, directrice pédagogique

Roody PETIT FRERE, administration et comptabilité

Emmeline TAVERNIER, responsable communication

## Responsables de sites

Laurent BOULANGER CAMILLE CLAUDEL

Hakima BENMADI, ORANGERIE

Jacqueline LE CORGUILLE, GROGNARD

Muriel LOUAISIL, Ed. ROSTAND, coordination beaux-arts

Clive MBEMBA, RUEIL SUR SEINE

Magalie RENAUD-JOYEZ, BUZENVAL

Sylvie TROUSLARD, ATHENEE, et programmation jeune public

Enora VINSON, ERMITAGE, graphiste

## Inscriptions, billetterie, accueil

Elisabeth CHRETIEN, GROGNARD

David PUTOIS, ATHENEE

Nicole SIZARET, coordinatrice activités au sein de RIBER

Sylvie VALLEE, Edmond ROSTAND

Marine COSTA, Mathieu DA CUHNA, Cassandre LE FOLL, Allan RAVAUD, Timothée SIMONET, Armand THIOLAS

Khadija HSISSOU (*agent ville de Rueil Malmaison*)

Youssef AIT MOUSSA (*agent ville de Rueil Malmaison*)

Alexandre CHATAL, alternance BPJEPS

## Régie

Vincent AMSELLEM et les intermittents du spectacle

# La Fabrique *in situ*

## RUEIL CULTURE LOISIRS

3 rue du Prince Eugène  
92500 Rueil-Malmaison

Tel. 01 47 32 13 37

[contact@rueilcultureloisirs.fr](mailto:contact@rueilcultureloisirs.fr)

[www.rueilcultureloisirs.com](http://www.rueilcultureloisirs.com)

