

RUEIL  
CULTURE  
LOISIRS

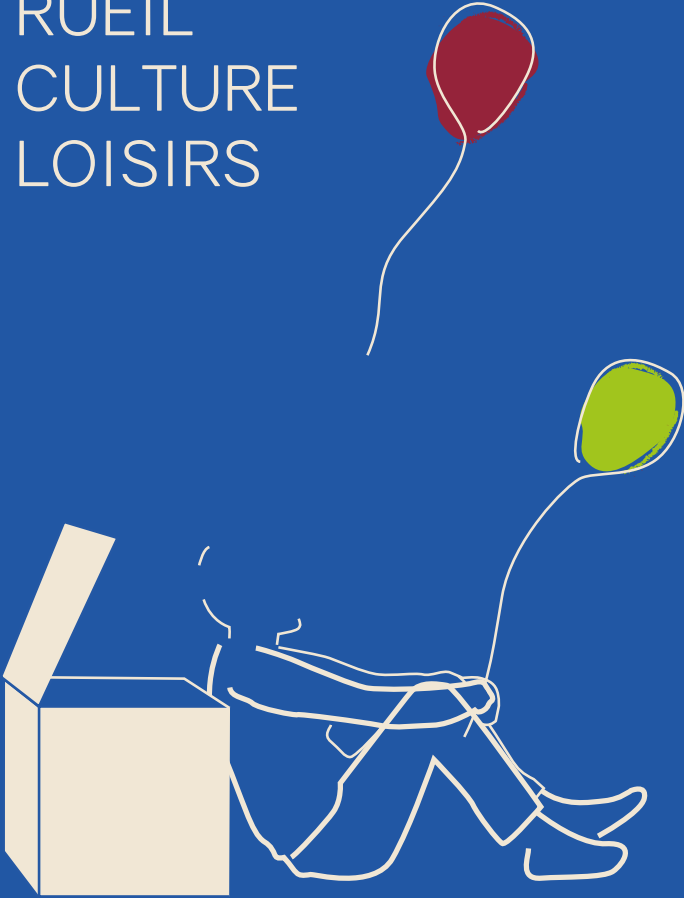

La Fabrique *in situ* 2023/2024

A chaque nouvelle saison, nous avons à cœur, avec les équipes administratives et pédagogiques, de vous proposer, non seulement les cours et activités que vous aimez et qui ont fait leur preuve, mais aussi plusieurs nouveaux rendez-vous à travers des stages, des ateliers, des ciné-goûters... pour vous permettre de découvrir, seul ou en famille, de nouvelles activités.

Dans une société où le « tout numérique » s'étend de plus en plus, il nous semble essentiel de vous offrir la possibilité d'échapper, le temps de quelques heures, à nos écrans pour partager avec vos enfants, vos parents, vos amis... des moments de découvertes, de surprises et d'apprentissage de nouveaux horizons !

Ainsi, vous pourrez piocher entre un cycle de 3 après-midi de visionnage de films documentaires sur la biodiversité à destination du jeune public qui jugera ces films, ou des ateliers comme « Attrape le soleil », « Bouger en famille », des cours de musique divers, de bien-être, de danse... Essayez-les et vous serez séduits !!!

Avec toutes les équipes, nous sommes mobilisés pour vous accompagner, toujours avec enthousiasme et plaisir, durant cette nouvelle saison, sans oublier le concours, toujours précieux, des différents services de la Mairie en appui...

Merci à eux et merci à vous, chères adhérentes et chers adhérents, fidèles ou nouveaux, de votre adhésion à cette nouvelle édition et de votre envie de découvrir et partager nos propositions !



**Patrick Ollier**  
Maire de Rueil Malmaison  
Président de la Métropole du Grand Paris



**Carole Ruckert**  
Présidente de RCL

## Au plus près des publics !



Lieu de partage et de savoir-faire, nous inventons au quotidien une *Fabrique* créative et ouverte au monde. Elle offre à chacun la découverte d'une singularité, et à toutes les générations de quoi nourrir l'imaginaire et affirmer le goût.

Les ateliers qui se déploient au fil de la saison vous offrent le plaisir de l'inattendu pour tester de nouvelles activités. Ils sont autant de propositions à découvrir, conjuguant biodiversité, science et découvertes, loisirs créatifs, arts de la scène, et activités familiales incluant les plus petits et les plus âgés.

Nous avons renforcé les ensembles musicaux avec des formules souples mensuelles ou bimensuelles ; quel que soit votre niveau et votre instrument de prédilection, retrouvez-nous pour le plaisir du partage par la musique.

Enfin, vos pratiques artistiques et sportives hebdomadaires, pour tous les âges et pour tous les goûts, se conjuguent avec une programmation « jeune public » qui permet de voir sur scène les savoir-faire et les apprentissages pratiqués tout au long de l'année.

Par ces engagements collectifs et pluridisciplinaires, l'ensemble de l'équipe met en œuvre une construction attentive à tous, portée par la richesse du partage et de la transmission.

Nous espérons que vous ferez de *la Fabrique* votre lieu de rencontre, de curiosité et d'échange.

Belle saison à vous toutes et tous.

Emmanuelle SCHMITT  
Directrice générale

# SOMMAIRE

**Les sites / 8-9**

**Les ateliers / 10-19**

**La biodiversité / 20-23**

**Pratiques amateurs artistiques et sportives / 24-47**

Arts de la scène / 26-27

Anglais / 27

Beaux-arts / 28-31

Ensembles de musique / 32-33

Musique / 34-37

Danse / 38-40

Forme enfants / 41

Forme & bien-être / 42-46

**Vacances scolaires / 48-49**

**Programmation jeune public / 50-61**

Spectacles / 52-57

Ciné-goûter / 58-61

**Partenaires / 62-65**

**Informations pratiques / 66-81**

Tarifs / 68-71

Modalités d'inscription / 72-75

Les équipes / 76-81

# LES SITES



## 1 CENTRE SOCIOCULTUREL RIBER

96 rue d'Estienne d'Orves - 01 55 94 35 32  
accueil.riber@rueilcultureloisirs.fr

## 2 RUEIL SUR SEINE

25 passage Jacques Daguerre - 01 47 14 19 58  
rueil.sur.seine@rueilcultureloisirs.fr

## 3 ATHÉNÉE

2 avenue Alsace-Lorraine - 01 41 96 90 60  
accueil.athenee@rueilcultureloisirs.fr

## 4 ORANGERIE

Square Jacques Lagauche - 01 47 49 42 70 - 01 47 14 90 86  
orangerie@rueilcultureloisirs.fr

## 5 GROGNARD

6 avenue du Château de Malmaison - 01 41 39 09 68  
accueil.grognard@rueilcultureloisirs.fr

## 6 MAISON DES ARTS ET DE L'IMAGE

3 rue du Prince Eugène - 01 47 32 13 37  
contact@rueilcultureloisirs.fr

## 7 EDMOND ROSTAND

20 boulevard Edmond Rostand - 01 47 51 85 45  
accueil.ccer@rueilcultureloisirs.fr

## 8 ERMITAGE

34 boulevard Richelieu - 01 47 52 07 92  
accueil.ermitage@rueilcultureloisirs.fr

## 9 CAMILLE CLAUDEL

8 bis avenue de Buzenval - 01 47 14 09 38  
camille.claudel@rueilcultureloisirs.fr

## 10 CENTRE SOCIOCULTUREL JEAN MENUET

41 rue des Mazurières - 01 47 16 05 43  
les.mazurieres@rueilcultureloisirs.fr

## 11 BUZENVAL

57 rue du 19 Janvier - 09 71 53 67 60  
buzenval@rueilcultureloisirs.fr

# LES ATELIERS

Un ou plusieurs rendez-vous, à votre rythme, en solo, en duo, en famille ou entre amis.

Des moments privilégiés pour découvrir de nouvelles activités.

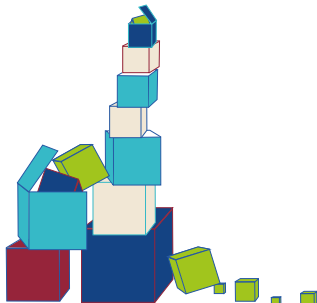

## MARIONNETTES *tout-petits*

Une initiation douce au monde de l'imaginaire : les marionnettes accompagnent les rituels de l'accueil et sont mises en action par les adultes et les petits avec des chansons et des contes.

Elles sont un atout pour l'éveil au langage, au mouvement, aux couleurs et aux sons. Les plus grands manipuleront les marionnettes pour devenir acteur d'une histoire qu'ils partageront.

Parents et enfants de 3 mois à 3 ans

**TARIF SÉANCE BINÔME** : 15€ + 5€ par enfant supplémentaire

**DATES** : Vendredi 1, 8, 15, 22 et 29 mars de 10h à 11h

**LIEU** : Rueil sur Seine / Petit Théâtre des Grandes Terres Tel : 01 47 14 19 58

## ARTS PLASTIQUES *tout-petits*

Atelier de loisirs créatifs à quatre mains, parent-jeune enfant.

Fabrication, à partir de matériaux adaptés, d'un objet ludique inspiré d'un livre conté.

Parents et enfants à partir de 2-3 ans

**TARIF SÉANCE BINÔME** : 25€ + 10€ par enfant supplémentaire

**DATES** : Samedi 7 octobre, 18 novembre et 13 janvier de 15h30 à 17h

**LIEU** : Orangerie Tel : 01 47 49 42 70

## LIRE EN FAMILLE

Pour les parents et les enfants, découvrir la lecture différemment, la mettre en forme et la partager en faisant naître les personnages et les lieux depuis les lectures linéaires.

3 séances évolutives et modulables, allant du livre jusqu'aux saynètes autour des lectures choisies.

Parents et enfants à partir de 6 ans

**TARIF SÉANCE BINÔME** : 30€ + 10€ par enfant supplémentaire

**DATES** : Samedi 30 septembre, 7 et 21 octobre de 14h30 à 16h30

**LIEU** : Edmond Rostand Tel : 01 47 51 85 45

## BALADE "HORRIFIQUE" *spécial Halloween*

Une balade à la tombée de la nuit, guidé par une conteuse qui vous mène au cœur de la forêt et vous raconte des histoires frissonnantes. Rendez-vous à l'étang de Saint Cucufa, côté maison des Forestiers.

Parents et enfants à partir de 8 ans

**TARIF BINÔME** : 20€ + 5€ par enfant supplémentaire

**DATE** : Mardi 31 octobre de 17h à 18h30

**LIEU** : Bois de St Cucufa Tel : 09 71 53 67 60

## POTERIE "RÉ-CRÉATION"

Un moment privilégié de dialogue et de partage entre enfants et parents à travers l'apprentissage des techniques du modelage de la terre. Ensemble ils pourront laisser libre cours à leur créativité, et découvrir un nouveau champ de complicité.

Parents et enfants à partir de 6 ans

**TARIF** : Adh : 70€ cycle - Non adh : 90€ cycle

**DATES** : Samedi 18, 25 novembre, 2, 9 et 16 décembre de 16h à 17h30

**LIEU** : Rueil sur Seine Tel : 01 47 14 19 58

# EN FAMILLE

## DANSE et DÉCOUVERTE DU CORPS

Découverte et apprentissage des différentes parties du corps, muscles et articulations dans le jeu, la danse, la musique et la bonne humeur.

Parents et enfants à partir de 4 ans

**TARIF SÉANCE BINÔME** : 15€ + 5€ par enfant supplémentaire

**DATES** : Samedi 18 novembre, 3 février et 27 avril de 14h30 à 15h30

**LIEU** : Grogard

Tel : 01 41 39 09 68

## BOUGER EN FAMILLE

Un moment sportif en famille, encadré par une coach passionnée. Tous les âges de la famille sont les bienvenus pour partager une activité physique commune. Une tonification dans un cadre sécurisé et ludique !

Parents et enfants 3/12 ans

**TARIF UNIQUE** : 10€

**DATES** : Samedi 27 avril, 25 mai et 22 juin de 14h30 à 16h30

**LIEU** : Orangerie

Tel : 01 47 49 42 70

## BIEN-ÊTRE MÈRE/FILLE

Travail d'assouplissement du corps dans sa globalité, à l'aide d'étirements, d'exercices de relaxation et d'automassages.

Un moment à partager entre ados et adultes... Un travail en douceur adapté spécifiquement à la femme.

Parents et ados à partir de 11 ans

**TARIF SÉANCE BINÔME** : 25€ + 10€ par ado supplémentaire

**DATES** : Samedi 14 octobre et 3 février de 10h30 à 12h

**LIEU** : Orangerie

Tel : 01 47 49 42 70



# ARTS PLASTIQUES

## ACRYLIQUE - AQUARELLE : PORTRAIT

Comprendre les proportions d'un visage, les ombres et lumières avec de nombreux documents photographiques proposés (face, profil, trois-quarts).

Un cycle pour créer des portraits en aquarelle, acrylique et/ou technique mixte.

Adultes

**TARIF** : Adh : 75€ cycle - Non adh : 95€ cycle

**DATES** : Lundi 13, 20, 27 novembre et 4 décembre de 15h15 à 17h15

**LIEU** : Athénée

Tel : 01 41 96 90 60

## POCHON CADEAU DE NOËL

Un apprentissage de la couture à la machine pour confectionner un emballage cadeau utile et durable.

On apprend à mesurer et couper son tissu, à faire une couture droite, à surfiler son tissu au point zigzag, à coudre une coulisse et à insérer un cordon ou ruban de fermeture...

Et ensuite on repart avec un très joli pochon !

Ados/adultes débutants

**TARIF UNIQUE** : 25€

**DATE** : Samedi 25 novembre de 14h à 17h

**LIEU** : Orangerie

Tel : 01 47 49 42 70

## CONFECTION SACOCHE ORDINATEUR

Concevoir et réaliser une sacoche personnalisée pour son ordinateur :

Atelier 1 : Mesure et coupe des tissus au cutter rotatif. Marquage, matelassage des 3 épaisseurs de tissu et molleton.

Atelier 2 : Réalisation des aménagements intérieurs : poches et anses, ajustement des coupes des tissus matelassés.

Atelier 3 : Montage du double zip central, surpiquage et finitions.

Apporter son tissu.

Ados/adultes. L'atelier s'adresse aux initiés

**TARIF** : Adh : 90€ cycle - Non adh : 110€ cycle

**DATES** : Samedi 9, 16 et 23 mars de 14h à 17h30

**LIEU** : Orangerie

Tel : 01 47 49 42 70

# ARTS DE LA SCÈNE

## THÉÂTRE ET IMPROVISATION

L'improvisation théâtrale est un art de la scène pour apprendre à jouer, à dire, à mimer et faire vivre des personnages.

Vous souhaitez vous initier à l'impro théâtrale ? Vous y avez déjà goûté et voulez progresser ? L'atelier allie le jeu et la détente et permet à tous, sans distinction de niveau de pratique scénique, de s'épanouir et de prendre conscience de sa créativité et de son sens de la répartie.

Tous niveaux, tout public en solo, avec des amis, ou en famille

**TARIF :** Adh : 20€ séance ou 55€ cycle - Non adh : 25€ séance ou 70€ cycle

**DATES :** Samedi 2, 9 et 23 mars de 14h30 à 17h

**LIEU :** Edmond Rostand

Tel : 01 47 51 85 45

## PASSEURS DE COMPTINES

Un atelier de transmission de répertoire qui s'adresse aux adultes, parents et grands-parents. Comptines, formulettes, chansons, jeux de doigts et jeux de rythme pour s'amuser, apprendre et transmettre ensuite aux enfants.

Adultes

**TARIF :** Adh : 20€ séance - Non adh : 25€ séance

**DATES :** Samedi 14 octobre et 18 novembre de 14h à 16h

**LIEU :** Athénée

Tel : 01 41 96 90 60

## MASTERCLASS BREAKDANCE

Six fois champion de France, double champion d'Europe et triple champion du monde de Breakdance, entre 2000 et 2014, By Vang vous offre cette séance unique pour découvrir ce style développé à New York dans les années 70, et caractérisé par son aspect acrobatique et ses figures au sol.

Tous niveaux - Tout public à partir de 11 ans

**TARIF UNIQUE :** 10€

**DATE :** Samedi 21 octobre de 14h30 à 16h30

**LIEU :** Grognard

Tel : 01 41 39 09 68

## KARAOKÉ LIVE

Après un quiz musical par équipe, choisissez parmi un vaste répertoire de standards, et venez chanter en solo, avec vos amis ou en famille, accompagné par un groupe de musiciens, en contexte "live".

Une soirée ludique en musique !

**TARIF UNIQUE :** 15€ la soirée

**DATES :** Vendredi 1<sup>er</sup> décembre et vendredi 26 avril de 20h à 22h

**LIEU :** Edmond Rostand

Tel : 01 47 51 85 45

## COMÉDIE MUSICALE

Autour d'un thème et de chansons choisies ensemble, découvrir les techniques mixtes des arts de la scène. Danse, chant, comédie, et improvisation, pour créer une mini comédie musicale... qui aboutira à un spectacle public.

Adolescents à partir de 12 ans, encadrés par 3 enseignants en danse, chant, théâtre

**TARIF :** Adh : 170€ - Non adh : 190€

**DATES :** Fin juin 2024 de 14h à 17h sur 5 jours

**LIEU :** Edmond Rostand

Tel : 01 47 51 85 45

# COMMENT VA LA TERRE ?

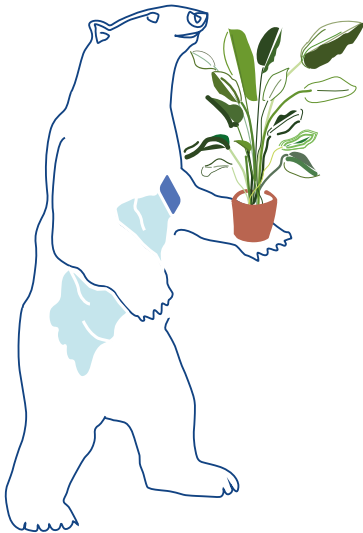

Un cycle de 3 après-midi de découverte de films documentaires sur le thème de l'écologie et de la biodiversité à destination des enfants et adolescents, proposé pendant les vacances de la Toussaint.

Organisé comme un festival professionnel, pendant 3 jours, les participants seront tous membres du jury.

Après chaque projection, il faudra donner une appréciation sur les images, le son, la musique et le scénario.

Le cycle se terminera par un film hors compétition et une remise des prix suivis d'un moment festif.

**TARIF** : 25€ le cycle

**DATES** : 24, 25 et 26 octobre de 14h à 16h30

**LIEU** : Edmond Rostand

# LA BIODIVERSITÉ

## LE JARDIN EXTRAORDINAIRE

La découverte d'un jardin exceptionnel, guidé par un passionné. Les publics découvrent des arbres, des plantes et des fleurs ainsi que leurs modes de culture, et goûtent des fruits rustiques et oubliés.

Tout public

**TARIF UNIQUE** : 10€ séance

**DATES** : Samedi 30 septembre, 7 octobre de 10h à 12h

**LIEU** : Edmond Rostand

Tel : 01 47 51 85 45

## BALADE CONTÉE

Et si on partait pour une balade enchantée au cœur de la forêt avec une conteuse? On racontera des histoires merveilleuses, cocasses ou drôles, où la nature est le personnage central.

Venez avec votre goûter tiré du sac.

Parents et enfants à partir de 6 ans

**TARIF BINÔME** : 20€ séance + 5€ par enfant supplémentaire

**DATES** : Samedi 30 septembre, 23 mars, 25 mai de 15h à 16h30

**LIEU** : Bois de St Cucufa

Tel : 09 71 53 67 60

## MARCHE NORDIQUE

La découverte de la marche dynamique et propulsive grâce aux bâtons, dans l'environnement naturel : Bois de St Cucufa, Parc de Marly le Roi et Forêt de St Germain en Laye

*Prévoir vos propres bâtons, spécifiques à la marche nordique, pour participer aux ateliers. Location possible pour 5€ en nous prévenant lors de votre inscription.*

Tous niveaux - Ados, adultes

**TARIF** : Adh : 15€ séance - Non adh : 20€ séance

**DATE** : Samedi 30 septembre, 21 octobre, 25 mai de 10h à 12h

Tel : 01 47 51 85 45

## TROP FORTE L'EAU !

As-tu remarqué que l'eau est irremplaçable ? Pourrais-tu te laver avec de l'huile ou arroser les plantes avec du lait ? Un atelier pour comprendre que l'eau est une ressource précieuse, pour apprendre (avec des ballons !) à ne pas la gaspiller, pour comprendre les effets de la pollution de l'eau avec des expériences et pour découvrir qu'elle est une source d'énergie avec la fabrication d'un moulin à aubes !

*En partenariat avec Witty Events - Science et Enfance*

7 à 11 ans

**TARIF** : Adh : 25€ - Non adh : 30€

**DATE** : Samedi 23 mars de 14h30 à 16h30

**LIEU** : Camille Claudel

Tel : 01 47 14 09 38

## ATTRAPER LE SOLEIL

Un atelier pour découvrir ce qu'est l'effet de serre, pour se "déguiser" en gaz à effet de serre avec des sacs poubelle et pour comprendre les effets du réchauffement climatique avec des jeux de balles et des expériences avec du lait !

*En partenariat avec Witty Events - Science et Enfance*

7 à 11 ans

**TARIF** : Adh : 25€ - Non adh : 30€

**DATE** : Samedi 4 mai de 14h30 à 16h30

**LIEU** : Orangerie

Tel : 01 47 49 42 70

## MA BOÎTE À ÉNERGIE

La découverte de ce qu'est l'énergie avec une boîte à surprises ! Les enfants feront des expériences autour des sources d'énergie renouvelable et ils fabriqueront une éolienne comme souvenir de l'atelier !

*En partenariat avec Witty Events - Science et Enfance*

7 à 11 ans

**TARIF** : Adh : 25€ - Non adh : 30€

**DATE** : Samedi 8 juin de 14h30 à 16h30

**LIEU** : Camille Claudel

Tel : 01 47 14 09 38

Retrouvez tout le détail des activités aux accueils des sites et sur [www.rueilcultureloisirs.com](http://www.rueilcultureloisirs.com)

\* Anciennement Relais des Arts

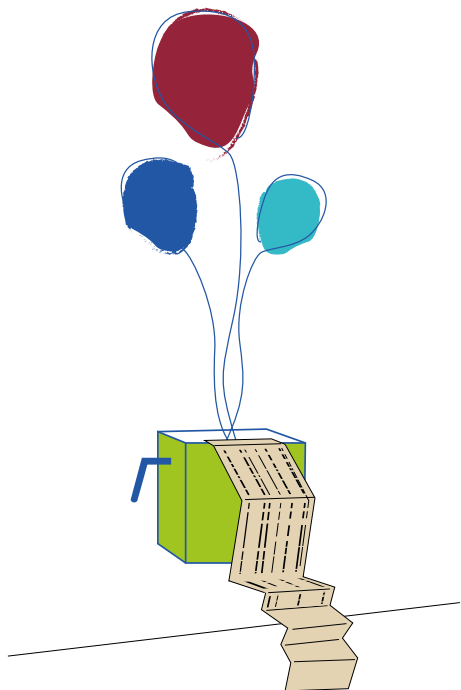

# PRATIQUES AMATEURS ARTISTIQUES ET SPORTIVES

## DE LA SCÈNE

**ATHÉNÉE** 01 41 96 90 60

## TECHNIQUES DU CIRQUE

lundi	de 17h à 18h 18h à 19h	initiation dès 5 ans débutants 7/8 ans
mercredi	de 14h30 à 15h30 15h30 à 17h	débutants 7/8 ans initiés 9/13 ans

**BUZENVAL** 09 71 53 67 60

## THÉÂTRE

mardi	de 17h à 18h30 18h30 à 20h 20h à 21h30	8/11ans ados adultes
mercredi	de 9h à 10h 10h à 11h30	5/7 ans 7/10 ans
vendredi	de 17h à 18h 18h à 19h30	6/8 ans 9/11 ans
samedi	de 10h30 à 12h30	ados

**RIBER** 01 55 94 35 32

## THÉÂTRE

mercredi	de 14h à 15h30 15h30 à 17h 17h à 19h	6/8 ans 9/11 ans 12/16 ans
----------	--	----------------------------------

**RUEIL SUR SEINE** 01 47 14 19 58

## ÉVEIL THÉÂTRAL ET MARIONNETTES

mercredi	de 9h30 à 10h30	
samedi	de 9h30 à 10h30	5/7 ans

## THÉÂTRE et IMPROVISATION

lundi	de 13h30 à 15h30	adultes
mercredi	de 10h30 à 12h 13h15 à 14h45 14h45 à 16h15 16h15 à 18h15 18h15 à 20h15	6/8 ans 8/10 ans 11/13 ans 13/15 ans 16 ans et +
jeudi	de 19h30 à 21h	adultes
vendredi	de 17h à 18h30 18h30 à 20h30 20h30 à 22h30	7/10 ans 11/15 ans ados/adultes
samedi	de 10h30 à 12h	8/12 ans

## AN GLAIS

**BUZENVAL** 09 71 53 67 60

lundi	de 18h à 19h 19h à 20h30	9/11 ans adultes - intermédiaires
mercredi	de 19h à 20h30	adultes - intermédiaires

**JEAN MENUET** 01 47 16 05 43

mardi	de 17h à 18h 18h à 19h	7/9 ans 9/11 ans
-------	---------------------------	---------------------

**RIBER** 01 55 94 35 32

samedi	de 10h à 11h 11h à 12h	5/7 ans 8/10 ans
--------	---------------------------	---------------------

# LOISIRS CRÉATIFS

## ATHÉNÉE

01 41 96 90 60

### ARTS PLASTIQUES

lundi	de 17h30 à 18h30	7/10 ans
jeudi	de 17h30 à 19h	10/14 ans
samedi	de 10h à 11h 11h à 12h	4/5 ans 6/7 ans

### ACRYLIQUE-AQUARELLE

lundi	de 13h à 15h
mardi	de 10h30 à 12h30

### BEAUX-ARTS

lundi	de 19h à 21h30
jeudi	de 19h30 à 21h30

## RIBER

01 55 94 35 32

### ARCHITECTURE

samedi	de 10h à 12h	ados
--------	--------------	------

### DESSIN PEINTURE

mercredi	de 10h à 11h30*	6/11 ans
----------	-----------------	----------

## BUZENVAL

09 71 53 67 60

### DESSIN-AQUARELLE

vendredi	de 9h30 à 12h*
----------	----------------

### DESSIN-PEINTURE

mercredi	de 15h à 17h 17h à 19h	7/11 ans ados
jeudi	de 9h30 à 12h30 14h à 16h30	
samedi	de 13h30 à 15h 15h à 16h30 16h30 à 18h30	6/8 ans 9/11 ans ados

### PEINTURE SUR PORCELAINE

lundi	de 14h à 17h	atelier libre
-------	--------------	---------------

### RÉFECTION DE FAUTEUILS

lundi	de 9h30 à 12h30
mardi	de 9h30 à 12h30 13h30 à 16h30
jeudi	de 18h30 à 21h30
vendredi	de 13h30 à 16h30

### RENCONTRES D'APRÈS-MIDI

lundi	de 14h à 17h
-------	--------------

## EDMOND ROSTAND

01 47 51 85 45

### DESSIN PEINTURE

mercredi	de 13h30 à 15h* 15h à 16h30* 16h30 à 18h30*	6/11 ans 9/12 ans ados
----------	---	------------------------------

### MODELAGE-SCULPTURE

mardi	de 18h45 à 20h45*	atelier libre
-------	-------------------	---------------

### POTERIE

mercredi	de 13h30 à 15h 15h à 16h30*	8/11 ans 5/7 ans
vendredi	de 17h30 à 19h30*	ados

## CAMILLE CLAUDEL

01 47 14 09 38

### COUTURE

vendredi de 9h à 15h 10 séances/an

### RÉFECTION DE FAUTEUILS

lundi de 13h30 à 16h30  
mardi de 9h30 à 12h30  
jeudi de 9h30 à 12h30  
13h30 à 16h30

### DESSIN

jeudi de 17h à 18h 7/10 ans

### MANGA-BANDE DESSINÉE

jeudi de 18h à 19h30 enfants/ados

### RENCONTRES D'APRÈS-MIDI

jeudi de 14h à 17h

## ERMITAGE

01 47 52 07 92

### ACRYLIQUE-AQUARELLE

mardi de 14h à 16h30\*

### DESSIN

mercredi de 10h à 11h30 6/10 ans  
samedi de 10h30 à 12h30\* 6/11 ans

### DESSIN-PEINTURE

mardi de 19h à 21h30\* adultes

### PEINTURE DÉCORATIVE

mardi de 9h30 à 12h30  
de 14h à 17h | bi-mensuel

## JEAN MENUET

01 47 16 05 43

### CARTONNAGE

mardi de 13h30 à 16h bi-mensuel

## ORANGERIE

01 47 49 42 70

### ARTS PLASTIQUES ET MODELAGE

jeudi de 17h à 18h30  
samedi de 10h à 12h | 5/8 ans

### COUTURE

mardi de 19h à 21h adultes bi-mensuel  
mercredi de 14h à 16h\*  
17h à 19h 8/12 ans  
19h à 21h adultes adultes

### DESSIN-PEINTURE toutes techniques

mardi de 13h30 à 16h  
jeudi de 10h à 12h30 adultes bi-mensuel

### GRAPHISME / DESSIN

jeudi de 18h30 à 20h30\* ados/adultes

## RUEIL SUR SEINE

01 47 14 19 58

### ARTS PLASTIQUES

mercredi de 10h30 à 12h\* 5/8 ans  
13h30 à 15h\*  
15h à 16h30\*  
16h30 à 18h30\*

### MODELAGE SCULPTURE

jeudi de 17h30 à 19h30\* ados/adultes  
19h30 à 21h30\* adultes  
samedi de 10h à 12h30\* ados/adultes

### POTERIE

mardi de 17h à 18h30\* 6/10 ans  
mercredi de 10h à 12h\* 6/10 ans  
13h30 à 15h\* 6/10 ans  
15h à 16h30 11/15 ans  
samedi de 14h à 16h\* 6/12 ans



# LES ENSEMBLES

## ATHÉNÉE 01 41 96 90 60

### CHORALE Chœur de Rueil

Le *Chœur de Rueil* est une chorale mixte spécialisée dans l'étude du répertoire classique (renaissance, baroque, classique, romantique et XX<sup>e</sup> siècle). Accompagnement ponctuel par un pianiste.

Admission après audition et entretien avec le chef de chœur.

mardi de 19h30 à 22h15

### ENSEMBLE DE GUITARES tout style

Pour tous les guitaristes à partir de leur 2<sup>ème</sup> année de pratique pour partager le plaisir de jouer au sein d'un groupe et ainsi développer le jeu, l'écoute de soi et de l'autre. Les répertoires abordés sont variés (classique, musique actuelle, flamenco, brésilienne, etc).

samedi de 14h à 15h30 bi-mensuel

## CAMILLE CLAUDEL 01 47 14 09 38

### ENSEMBLE ORCHESTRAL Multi-instruments

Le plaisir du partage de la musique autour d'un répertoire de musique classique, musique de film et pop/rock.

Cet atelier permet de développer l'écoute, de former l'oreille et d'enrichir les connaissances acquises en cours.

vendredi de 19h30 à 21h30 bi-mensuel

## EDMOND ROSTAND 01 47 51 85 45

### GROUPE POP/ROCK Multi-instruments

Ensemble pop/rock ouvert aux instrumentistes de tout horizon ainsi qu'aux chanteurs et chanteuses.

Un minimum d'un an de pratique musicale est vivement conseillé.

mercredi de 20h15 à 21h30\* bi-mensuel

### MUSIQUE DE CHAMBRE Multi-instruments

A partir d'un répertoire varié en fonction des demandes, les œuvres seront travaillées selon le niveau des participants.

mardi de 19h30 à 21h bi-mensuel

## ERMITAGE 01 47 52 07 92

### ENSEMBLE DE GUITARES et autres instruments

Venez jouer en groupe et pratiquer votre instrument dans une ambiance conviviale. Style et répertoire autour de la musique actuelle, du jazz/pop et des B.O. de film.

Niveau : 2 à 3 ans de pratique régulière. Groupe de 8 à 12 personnes.

samedi de 15h30 à 17h30 mensuel

## ORANGERIE 01 47 49 42 70

### CHORALE En chœur

Voyage *En Choeur* musical et convivial, de la musique du monde à la pop internationale en passant par la chanson française.

lundi de 19h30 à 21h30

## RUEIL SUR SEINE 01 47 14 19 58

### ATELIER CHANT JAZZ/POP

Un moment convivial et ludique pour aborder la technique vocale et la polyphonie de différents genres musicaux.

mercredi de 18h à 20h bi-mensuel

## ATHÉNÉE

01 41 96 90 60

### FORMATION MUSICALE par la créativité

Mercredi de 14h30 à 15h30 à partir de 8 ans

### ALTO/VIOLON

mercredi de 13h30 à 20h

### GUITARE

mardi de 16h30 à 21h  
 mercredi de 10h à 19h30  
 vendredi de 16h30 à 21h  
 samedi de 9h30 à 13h

### PIANO

mardi de 16h à 21h  
 mercredi de 9h à 18h45  
 jeudi de 16h30 à 21h  
 vendredi de 13h à 21h15  
 samedi de 9h à 18h

### PIANO BABIES

mercredi de 16h à 17h 1<sup>ère</sup> année  
 de 17h à 18h 2<sup>e</sup> année

### FLÛTE TRAVERSIÈRE

vendredi de 17h à 21h

### SAXOPHONE

jeudi de 17h30 à 21h

## CAMILLE CLAUDEL

01 47 14 09 38

### ÉVEIL par le violon et le piano

5/6 ans

mercredi de 15h à 16h  
 samedi de 11h à 12h

### FORMATION MUSICALE

mercredi de 17h30 à 18h30  
 samedi de 10h à 11h

### PIANO

vendredi de 16h à 20h

### VIOLON

mardi de 16h30 à 20h30  
 mercredi de 13h à 20h  
 vendredi de 17h à 19h30  
 samedi de 12h à 13h30

## ERMITAGE

01 47 52 07 92

### FLÛTE TRAVERSIÈRE

mercredi de 14h30 à 19h

### GUITARE

jeudi de 17h à 21h\*  
 vendredi de 17h30 à 19h30  
 samedi de 10h à 12h

### GUITARE & GUITARE BASSE

samedi de 13h à 15h30

### PIANO

mardi de 16h45 à 21h  
 mercredi de 9h30 à 20h30  
 jeudi de 17h à 21h  
 vendredi de 16h30 à 20h30  
 samedi de 10h à 13h

### PIANO BABIES

mardi de 17h à 18h 1<sup>ère</sup> année (4/5 ans)

**EDMOND ROSTAND**

01 47 51 85 45

**BATTERIE & PERCUSSIONS**

mardi de 17h30 à 20h\*

samedi de 10h à 17h\*

**FLÛTE**

mardi de 17h30 à 19h30

**GUITARE & GUITARE ÉLECTRIQUE**

mercredi de 14h à 20h\*

**GUITARE & GUITARE BASSE**

vendredi de 16h à 20h

**PIANO**

lundi de 16h30 à 21h

mercredi de 12h15 à 21h15

jeudi de 16h45 à 21h15

vendredi de 16h30 à 20h30

samedi de 9h à 14h

**ORANGERIE**

01 47 49 42 70

**ÉVEIL** par le violon et le piano 5/6 ans

mercredi de 11h à 12h

**GUITARE**

mardi de 17h à 19h

mercredi de 11h à 17h

vendredi de 17h à 19h

samedi de 11h à 16h

**RIBER**

01 55 94 35 32

**ÉVEIL**

mercredi de 11h à 12h

**GUITARE**

mercredi de 13h à 19h30

jeudi de 18h à 21h

vendredi de 17h30 à 20h\*

samedi de 11h à 18h30

**GROGNARD**

01 41 39 09 68

**FLÛTE TRAVERSIÈRE**

jeudi de 17h45 à 19h45

**GUITARE & GUITARE BASSE**

jeudi de 16h à 20h

**PIANO**

mardi de 17h à 21h

mercredi de 10h à 20h30

vendredi de 14h à 21h

samedi de 9h à 17h45

**RUEIL SUR SEINE**

01 47 14 19 58

**CHANT**

mercredi de 15h à 20h

**FORMATION MUSICALE**

lundi de 18h à 19h

**GUITARE**

lundi de 16h à 20h

mardi de 17h30 à 21h\*

mercredi de 9h30 à 12h

vendredi de 17h à 20h

**PIANO**

lundi de 16h30 à 20h30

mardi de 16h30 à 20h

mercredi de 11h15 à 20h

jeudi de 16h30 à 20h30

**VIOLON**

lundi de 17h30 à 21h

jeudi de 17h30 à 21h

## BUZENVAL 09 71 53 67 60

### DANSE ORIENTALE

jeudi de 17h45 à 18h45 ados/adultes

## CAMILLE CLAUDEL 01 47 14 09 38

### MODERN'JAZZ

lundi de 20h30 à 22h adultes  
 mercredi de 13h à 14h techniques de base  
 de 14h à 15h techniques de base  
 de 15h à 16h intermédiaires  
 de 16h à 17h intermédiaires  
 de 17h à 18h30 avancés

### STREET JAZZ / HIP-HOP

mardi de 17h à 18h 6/8 ans  
 18h à 19h 11/13 ans  
 19h à 20h ados/adultes

## ORANGERIE 01 47 49 42 70

### MODERN'JAZZ

mardi de 18h à 19h30 intermédiaires  
 19h30 à 21h avancés  
 vendredi de 17h30 à 19h intermédiaires

## GROGNARD 01 41 39 09 68

### ÉVEIL

samedi de 9h30 à 10h30 4/5 ans

### INITIATION

mercredi de 9h30 à 10h30 6/7 ans  
 samedi de 10h30 à 11h30

### CLASSIQUE

mercredi de 10h30 à 11h30 techniques de base

### JAZZ / CLASSIQUE

lundi de 17h30 à 18h30 intermédiaires 9/11 ans  
 mercredi de 11h30 à 12h30 9/11 ans

### MODERN'JAZZ

lundi de 18h30 à 20h avancés  
 20h à 21h30 adultes avancés  
 samedi de 11h30 à 12h30 techniques de base

### DANSE ORIENTALE

jeudi de 20h à 21h30 adultes

### PILOXING-DANSE

mercredi de 20h à 21h30 adultes

### NEO-CLASSIQUE

mercredi de 18h30 à 20h avancés

## RUEIL SUR SEINE 01 47 14 19 58

### SALSA

de 12h30 à 13h30

### MODERN'JAZZ

mercredi de 15h30 à 16h30 techniques de base

### COMÉDIE MUSICALE

mercredi de 16h30 à 17h30 enfants/ados

**EDMOND ROSTAND** 01 47 51 85 45**BREAKDANCE**

vendredi de 17h30 à 18h30 6/9 ans  
18h30 à 19h30 ados

**ÉVEIL**

samedi de 11h à 12h 4/5 ans

**INITIATION**

samedi de 10h à 11h 6/7 ans

**MODERN'JAZZ**

mardi de 17h30 à 18h30 intermédiaires  
18h30 à 20h avancés  
20h à 21h30 avancés

jeudi de 17h30 à 18h30 intermédiaires  
18h30 à 20h avancés  
20h à 21h30 avancés

samedi de 13h à 14h techniques de base  
14h à 15h intermédiaires  
15h à 16h intermédiaires  
16h à 17h30 avancés

**RIBER** 01 55 94 35 32**ÉVEIL**

mercredi de 10h à 11h 4/5 ans

**INITIATION**

mercredi de 11h à 12h 6/7 ans

**STREET JAZZ / HIP-HOP**

samedi de 14h à 15h30 8/10 ans  
15h30 à 17h ados

**JEAN MENUET** 01 47 16 05 43**ÉVEIL**

mercredi de 11h à 12h 4/5 ans

**INITIATION**

mercredi de 10h à 11h 6/7 ans

**FORME ENFANT****EDMOND ROSTAND** 01 47 51 85 45**BABY SPORT**

mercredi de 10h à 11h 3/5 ans

**CROSS TRAINING**

mercredi de 11h à 12h 6/9 ans

**ORANGERIE** 01 47 49 42 70**BABY SPORTS**

mercredi de 9h30 à 10h30 3/5 ans  
10h30 à 11h30  
15h à 16h  
16h à 17h

**CROSSTRaining**

mercredi de 14h à 15h 6/9 ans

**MOTRICITÉ BÉBÉ**

mardi de 9h30 à 10h30 12/36 mois  
10h30 à 11h30

**RIBER** 01 55 94 35 32**BABY SPORTS**

samedi de 9h30 à 10h30 3/5 ans  
10h30 à 11h30  
11h30 à 12h30

## ATHÉNÉE

01 41 96 90 60

## FITNESS &amp; STRETCHING

lundi de 19h à 20h30

## PILATES

vendredi de 18h30 à 19h30  
19h30 à 20h30

## CAMILLE CLAUDEL

01 47 14 09 38

## BODY SCULPT

mercredi de 20h30 à 21h30

## FITNESS

lundi de 19h30 à 20h30  
mardi de 9h à 10h  
vendredi de 9h à 10h

## GYM DOUCE

mercredi de 8h30 à 9h30

## PILATES

mardi de 20h à 21h  
mercredi de 9h45 à 10h45  
10h45 à 11h45

## YOGA

jeudi de 17h45 à 19h15  
19h15 à 20h45

## BUZENVAL

09 71 53 67 60

## BODY SCULPT

jeudi de 19h45 à 20h45  
samedi de 9h à 10h  
10h à 11h

## FITNESS

jeudi de 18h45 à 19h45

## ZUMBA

vendredi de 18h30 à 19h30  
19h30 à 20h30

## GYM DOUCE

jeudi de 10h45 à 11h45  
vendredi de 10h à 11h

## GYM ENTRETIEN

lundi de 8h45 à 9h45  
9h45 à 10h45  
10h45 à 11h45  
jeudi de 8h45 à 9h45

## PILATES

lundi de 17h30 à 18h30  
18h30 à 19h30  
19h30 à 20h30  
mercredi de 9h45 à 10h45  
jeudi de 9h45 à 10h45  
vendredi de 12h15 à 13h15

## RENFORCEMENT MUSCULAIRE

lundi de 20h30 à 21h30

## STRETCHING

vendredi de 11h à 12h

## YOGA

mardi de 9h à 10h30  
10h45 à 12h15  
19h à 20h30  
mercredi de 17h15 à 18h45  
19h à 20h30

## EDMOND ROSTAND

01 47 51 85 45

### ABDO-FESSIERS

mercredi de 20h à 21h

### FITNESS

lundi de 19h30 à 20h30

mardi de 18h à 19h

jeudi de 18h30 à 19h30  
20h30 à 21h30

samedi de 9h à 10h  
10h à 11h  
11h à 12h

### CARDIO-BOXE

lundi de 18h30 à 19h30

### RENFORCEMENT MUSCULAIRE

mercredi de 19h à 20h

### GYM SENIOR

lundi de 10h à 11h  
11h à 12h

### PILATES

mardi de 10h à 11h  
19h à 20h  
20h à 21h

jeudi de 19h30 à 20h30

vendredi de 12h15 à 13h15

### STRETCHING

lundi de 20h30 à 21h30

## JAURÈS - FERRY\*

01 47 49 42 70

### GYM DOUCE

lundi de 19h à 20h

### FITNESS

mardi de 19h à 20h  
21h à 22h

### FITNESS BOXING / HIT (High Intensity Training)

mardi de 20h à 21h

## GROGNARD

### BODY SCULPT

Mardi de 19h à 20h

### FITNESS

lundi de 12h15 à 13h15

jeudi de 10h30 à 11h30

vendredi de 19h30 à 20h30

samedi de 13h à 14h

### FITNESS & STRETCHING

mardi de 9h45 à 11h15

vendredi de 9h30 à 11h

### RENFORCEMENT MUSCULAIRE

mardi de 20h à 21h

### GYM DOUCE SENIOR

mardi de 14h à 15h

### PILATES

lundi de 10h à 11h  
11h à 12h

mardi de 11h30 à 12h30

vendredi de 11h30 à 12h30

samedi de 9h à 10h  
10h à 11h  
11h à 12h  
12h à 13h

### STRETCHING

jeudi de 13h15 à 14h15

### YOGA

vendredi de 18h30 à 19h30

## RUEIL SUR SEINE

01 47 14 19 58

### ZUMBA

mercredi de 19h30 à 20h30  
20h30 à 21h30

## ORANGERIE

01 47 49 42 70

### ABDO-FESSIERS

mardi de 8h30 à 9h30  
jeudi de 9h à 10h

### BODY SCULPT

lundi de 19h30 à 20h30  
20h30 à 21h30

### CARDIO-BOXE

mercredi de 20h à 21h

### FITNESS

mercredi de 19h à 20h

### GYM DOUCE

jeudi de 10h à 11h

### GYM ENTRETIEN

vendredi de 12h30 à 13h30  
19h à 20h

### ASSOUPPLISSEMENT ÉNERGÉTIQUE

vendredi de 10h à 11h

### STRETCHING

vendredi de 11h à 12h

### YOGA

vendredi de 14h30 à 16h

## ERMITAGE

01 47 52 07 92

### PILATES

mardi de 12h à 13h  
jeudi de 12h à 13h  
19h à 20h30

### STRETCHING

jeudi de 13h30 à 14h30

### SOPHROLOGIE

mercredi de 18h15 à 19h15  
19h15 à 20h15

## RIBER

01 55 94 35 32

### CHIBALL

vendredi de 19h à 20h

### FITNESS

samedi de 11h30 à 12h30

### ZUMBA

lundi de 20h à 21h

### PILATES - stretching/pilates

mardi de 10h15 à 11h15  
mercredi de 18h30 à 19h30  
19h30 à 20h30  
jeudi de 10h15 à 11h15  
vendredi de 18h à 19h

### PILOXING/DANSE

mardi de 19h30 à 20h30

### PILOXING

mardi de 20h30 à 21h30

### RENFORCEMENT MUSCULAIRE

lundi de 19h à 20h

### STRETCHING

vendredi de 9h15 à 10h15

### ASSOUPPLISSEMENT ÉNERGÉTIQUE

mardi de 19h30 à 20h30

### GYM ENTRETIEN

mardi de 9h15 à 10h15

### QI GONG

mardi de 18h30 à 19h30

### YOGA

lundi de 18h45 à 20h15

### BIEN-ÊTRE ET RÉFLEXOLOGIE

jeudi de 19h à 20h30



# VACANCES SCOLAIRES

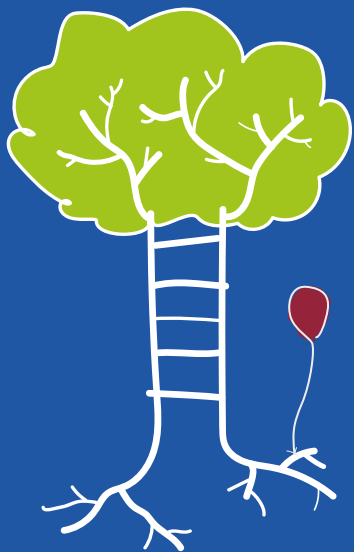

## **Que fait-on pendant les vacances ?**

Si les vacances scolaires marquent une pause dans le rythme quotidien, c'est aussi l'occasion de découvrir de nouveaux ateliers ou de prendre le temps de se consacrer à des activités que l'on aime.

Pendant les vacances scolaires de Toussaint, d'hiver, de printemps et d'été, la Fabrique *in situ* propose un programme pour tous les âges.

À découvrir sur notre site internet et à l'accueil de tous les sites que vous fréquentez régulièrement.

Éveiller et sensibiliser le jeune public au spectacle vivant.  
S'émerveiller devant de belles histoires.  
Préparer la venue au spectacle avec un atelier spécifique.

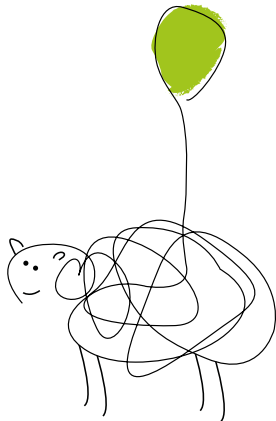

# PROGRAMMATION JEUNE PUBLIC

## TARIF SPECTACLE

Plein tarif : 12€  
 Tarif réduit (enfant non adh. et familles nombreuses) : 10€  
 Tarif adhérent : 8€

## TARIF ATELIER

Adh : 25€ - Non adh : 30€

## FORFAIT ATELIER + SPECTACLE :

Adh : 30€ - Non adh : 38€

**Edmond Rostand - Tel : 01 47 51 85 45**  
 20 boulevard Edmond Rostand

**Athénée - Tel : 01 41 96 90 60**  
 2 avenue Alsace-Lorraine

[www.rueilcultureloisirs.com](http://www.rueilcultureloisirs.com)

## ATELIER « Blanche comme la neige »

Un atelier autour des propriétés scientifiques des poudres blanches, du bicarbonate de soude à la poudre absorbante, en passant par le sel et le sucre ! Les enfants feront des mélanges simples et des réactions chimiques, ils découvriront ce qu'est la densité et la différence entre miscible et soluble grâce à ces merveilleux produits. Et ce n'est pas de la poudre de perlimpinpin !

*En partenariat avec WITTY EVENTS - Science et Enfance*

**SAMEDI 18 NOV. 14h-15h30**

**6/10 ans**

## BLANCHE NEIGE

**D'après** Les frères Grimm  
**Écriture et mise en Scène** Jessica Rivière et Marion Champenois.  
**Compagnie Boréale**

Emma est une adolescente accro aux nouvelles technologies et en conflit avec l'autorité maternelle.

Lors d'un rêve, elle devient Blanche Neige, à la fois héroïne et la victime d'une reine toute puissante et tourmentée.

La scénographie utilise un immense livre en pop-up dont on tourne les pages ; la vidéo et le traitement des lumières viennent rehausser la magie de l'histoire.

*La compagnie réalise ainsi le tour de force de réinventer un conte mythique avec poésie, délicatesse et inventivité - L'Espace Paul Valéry, Le Plessis-Trévise*

*Une Blanche Neige qui décoiffe! Modernisée et revisitée par la Compagnie Boréale ! - France Bleu RCFM*



**SAMEDI 18 NOV. 16h - E. Rostand**

**Durée : 55 min - Dès 6 ans**

## ATELIER « son et vibrations »

Un atelier pour comprendre qu'il n'y a pas de son sans mouvement et le rapport entre son et vibration, pour suivre le voyage du son dans les différents états de la matière et jusqu'à notre oreille et pour faire de la musique avec un xylophone d'eau !

En partenariat avec WITTY EVENTS - Science et Enfance

**SAMEDI 16 DÉC. 14h-15h30**

**7/11 ans**

## L'ENFANT DE L'ORCHESTRE

Conte musical de Morgane Raoux  
Avec Morgane Raoux (clarinette) et Olga Vassileva (piano)  
Adaptation et mise en scène Julie Annen

Ama est une petite fille née dans un grand orchestre symphonique. Sa maman en est la chef et le dirige brillamment du bout de sa baguette.

La petite Ama grandit, entourée de tous les instruments, bercée par l'amour de sa maman et dorlotée par les musiciens.

L'orchestre, c'est sa famille, son terrain de jeu, sa maison.

**Un spectacle qui permet aux enfants de s'appropriier les plus grands « tubes » de la musique classique à travers une histoire pleine d'aventures et d'émotions.**

*Ça s'écoute comme ça se chante, c'est parfait pour les petites oreilles !* RTL - Yves Calvi



**SAMEDI 16 DÉC. 16h - E. Rostand**

Durée : 45 min - Dès 5 ans

## LA BOÎTE

Théâtre gestuel

Chorégraphie et interprétation Maria Ortiz Gabella

Production Compagnie Arcane et Compagnie du Noctambule

**Sur scène, une boîte. Et puis c'est tout. Mais peu à peu, l'objet prend vie et se déplace...**

La danseuse Maria Ortiz Gabella a imaginé une partition chorégraphique joueuse et exigeante, pleine d'humour et de sensibilité, où le corps se fait marionnette.

Sur scène, une grande et belle boîte se met à tourner, à se déplacer puis s'ouvre et laisse s'échapper un bras, une jambe, un coude...

Avec des jeux d'apparition et de disparition, quelque chose de magique nous entraîne de surprises en émerveillement.

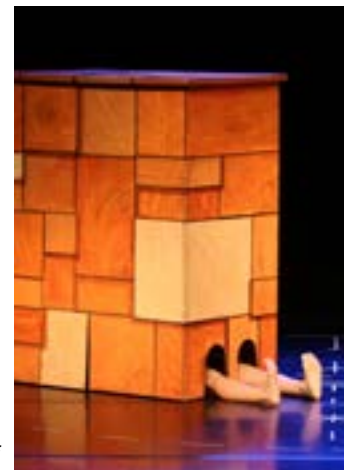

*Encore une petite pépite [...] qui hisse la création jeune public au rang d'œuvre d'art et montre que l'on peut divertir, émouvoir et faire réfléchir en s'adressant aux plus petits, tout en interpellant les parents également.* Pariscope

Partenaires Théâtre Paris-Villette, Paris • « À pas contés », Festival jeune et tous publics, ABC Dijon • Festival jeune et très jeune public, Gennevilliers • La Ligue de l'Enseignement, Fédération de Paris • MJC Théâtre des Trois-Vallées, Palaiseau • Théâtre de la Grange, Bois d'Arcy • Le Clavim, Issy-les-Moulineaux • Théâtre des Sources, Fontenay-aux-Roses

**SAMEDI 27 JANV. 16h - E. Rostand**

Durée : 30 min - Dès 3 ans

## ATELIER « Rêve, réalité ou illusion d'optique ! »

Un atelier sur le fonctionnement du cerveau et sa relation étroite avec le sens de la vue. Les enfants s'amuseront avec des jouets d'optique et des images en 3D et ils créeront leur propre illusion d'optique !

*En partenariat avec WITTY EVENTS - Science et Enfance*

**SAMEDI 3 FÉV. 14h-15h30**

**7/11 ans**

## AU LIT !

**Écriture et récit** Gilles Bizouerne  
**Violon et chant** Ariane Lysimaque  
**Violoncelle et chant** Isabelle Garnier  
**Production** Compagnie Vraiment Songe.

C'est le soir, il est tard... Pourtant un petit garçon ne veut pas dormir. Les ombres de la nuit l'inquiètent... le silence aussi. Il se lève et entre dans la chambre de ses parents mais il n'y a personne. Où sont-ils ? Une balade nocturne l'emmènera à la découverte de son propre imaginaire peuplé d'étranges créatures.



Compositions originales et joutes d'archets, berceuses et jeux de doigts rythment ce récit sur le dépassement de la peur, où les frontières du réel s'estompent...

**Petits et grands se délectent de ces histoires en cascade racontées avec talent et malice.**

La Compagnie est conventionnée par la Ligue de l'Enseignement Île de France.

**SAMEDI 3 FÉV. 16h - E. Rostand**

Durée : 45 min - Dès 5 ans

## ATELIER « On s'envole ! »

Un atelier sur l'air pour découvrir les atomes et les gaz qui le composent. Les enfants feront des expériences autour de la pression de l'air, ils comprendront ce qu'est la portance et ils fabriqueront un oiseau planeur à faire voler !

*En partenariat avec WITTY EVENTS - Science et Enfance*

**SAMEDI 16 MARS 14h-15h30**

**6/10 ans**

## L'OISEAU DE FEU

D'après l'œuvre d'Alexandre Afanassiev, adaptation d'Aurélie Lepoutre  
**Un spectacle pluridisciplinaire** alliant musique, danse-théâtre, marionnettes, masques...

**Compagnie** l'alouette - Co production Théâtre Montansier Versailles



Pour guérir son père d'une profonde tristesse, le jeune **Yvan Tsarévitch** part à la recherche d'un **oiseau au plumage magnifique**. Dans son errance, il accepte l'aide d'un **loup étrange** qui le mènera dans différents royaumes... Dans sa **quête sans fin**, il est aussi question d'une **belle Hélène**...

**Danse-théâtre, marionnettes et masques** sont à l'honneur de cette création, dans la recherche d'un travail scénique quasi chorégraphique.

L'univers musical, inspiré du ballet de « L'Oiseau de Feu » de Igor Stravinsky, allie sonorités classiques et tendances modernes, a été composé par Philippe Thuillier, compositeur-interprète de la scène électro.

**SAMEDI 16 MARS 16h - Athénée**

Durée : 55 min - Dès 5 ans

**Tarif unique : 4€**

**Edmond Rostand**  
20 boulevard Edmond Rostand

Tel : **01 47 51 85 45**

[www.rueilcultureloisirs.com](http://www.rueilcultureloisirs.com)

## LE TIGRE QUI S'INVITA POUR LE THÉ

Animation, Allemagne, Royaume-Uni, France  
Sans dialogue – 2017  
Un programme de 4 courts-métrages - Little KMBO

Que feriez-vous si un tigre géant frappait à votre porte un après-midi, pour manger votre goûter, dévorer le dîner qui mijote et engloutir tout ce qui se trouve dans vos placards ?

Ce délicieux conte, adapté du flamboyant album de Judith Kerr, est précédé de trois courts-métrages qui vous mettront en appétit... de tigre !

Soutien AFCAE jeune public



**MERCREDI 18 OCT. 15h**

Durée : 41 min - Dès 3 ans

## SUPERASTICOT

Par les créateurs de *Monsieur Bout-de-Bois* et *Zébulon le dragon*, d'après le livre illustré de Julia Donaldson et Axel Scheffler  
2022 – Les films du Préau

Découvrez le superhéros le plus ondulant et le plus tortillant du monde !

Superasticot est superélançé, Superasticot est supermusclé ! Héros au grand cœur, il passe ses journées à sauver les animaux du jardin. Quand le maléfique Saurien magicien le capture, qui pourra lui venir en aide ?



**MERCREDI 22 NOV. 15h**

Durée : 40 min - Dès 3 ans

## OPÉRATION PÈRE NOËL

De Marc Robinet – 2022 – programme Folimage

Enfant gâté vivant dans un grand manoir, William est habitué à tout obtenir de ses parents. Alors cette année, il demande comme cadeau... le Père Noël en personne !

Pour le satisfaire, son père engage un chasseur de fauves renommé. Le souhait de William va-t-il mettre un terme à la magie de Noël, comme le redoute sa jeune voisine Alice ?

Les deux enfants vont s'unir pour vivre une aventure qui deviendra le plus beau cadeau de Noël du monde !



**MERCREDI 20 DÉC. 15h**

Durée : 43 min - Dès 4 ans

## VIVE LE VENT D'HIVER !

Programme Les films du Préau – 2022

Un programme qui réchauffe les cœurs à l'arrivée de l'hiver !

Le vent souffle, les premières neiges font leur apparition et chacun se prépare à accueillir l'hiver. Des rencontres inattendues et des amitiés extraordinaires auront lieu tout au long de cette saison.

Cinq films courts plébiscités en festivals et réalisés par les nouveaux talents de l'animation européenne.

*De toute beauté, à voir en famille. Abricot  
Un petit bijou d'humour et de tendresse. Abus de Ciné*



**MERCREDI 17 JAN. 15h**

Durée : 37 min - Dès 3 ans

## EN ATTENDANT LA NEIGE

Collectif – France/ Suisse/ République Tchèque  
2021 – Programme Folimage

L'hiver arrive...

Une grand-mère amasse de drôles d'objets dans sa maison bientôt remplie jusqu'au plafond.

Un chien perdu rencontre enfin une amie.

Le petit tigre retrouve ses rayures et un lynx s'égare dans une ville inconnue pendant que les premiers flocons de neige recouvrent doucement le sol d'une forêt endormie par le froid...



**MERCREDI 7 FÉV. - 15h**

Durée : 41 min - Dès 4 ans

## LA PETITE FABRIQUE DE NUAGES

Programme Little KMBO – 2018

Cinq courts-métrages poétiques pour partir à la conquête du ciel.

Vu d'en bas ou vu d'en haut, le ciel est toujours le théâtre de spectacles extraordinaires.

Que l'on soit un oiseau migrateur, un lémurien explorateur, un chasseur d'étoiles ou une petite tortue de terre, il est toujours temps de rêver, la tête dans les nuages !



**MERCREDI 13 MARS - 15h**

Durée : 46 min - Dès 4 ans



# PARTENAIRES

## ARTS DE LA SCÈNE

**AKOUNAMATATA** : Théâtre enfants, ados, adultes - 06 09 56 59 74  
flowboog@gmail.com - <https://www.compagnieakounamatata.com>

**APEI RUEIL-NANTERRE** : Art de la parole et théâtre pour jeunes en situation de handicap mental - 01 47 08 40 84 - 06 14 56 81 29  
apei.rueil-nanterre@orange.fr

**CIE JUSTE RÉPLIQUE** : Théâtre adultes - 06 95 54 66 35  
vincent.guinamard@free.fr

**TRIBUL' ACTIONS** : Théâtre enfants - 07 50 67 98 17 -  
tribulactions@gmail.com - [tribulactions.blogspot.fr](http://tribulactions.blogspot.fr)

## DANSE

**AMICALE DES BRETONS** : Danse - 06 08 54 16 20 -  
[www.bretons-de-rueil.com](http://www.bretons-de-rueil.com) - [anita.hauet@bretons-de-rueil.com](mailto:anita.hauet@bretons-de-rueil.com)

**ASSOCIATION CULTURELLE DANSE RUEIL (ACDR)** : Danse classique et Modern'jazz - 06 20 64 89 89 - <https://danse-acdr.wixsite.com/centre> -  
[saurymicky3@gmail.com](mailto:saurymicky3@gmail.com)

## MUSIQUE

**AMICALE DES BRETONS** : Harpe Celtique - 06 08 54 16 20  
[www.bretons-de-rueil.com](http://www.bretons-de-rueil.com) - [anita.hauet@bretons-de-rueil.com](mailto:anita.hauet@bretons-de-rueil.com)

**FORTISSIMO** : Violon, clarinette, guitare, piano, flûte - 06 99 02 18 44  
[paola.russo92@gmail.com](mailto:paola.russo92@gmail.com)

**MUSIQUE À LA CARTE** : Violoncelle et piano - 06 68 61 30 68  
[nicolascecile@hotmail.com](mailto:nicolascecile@hotmail.com)



## BEAUX-ARTS

**ASSOCIATION COULEURS CRÉATIVITÉ CULTURE (ACCC)** : Aquarelle  
06 08 92 25 70 - fpaponnaud@gmail.com

**ATELIERS CONTRASTE** : Aquarelle, dessin, beaux-arts adultes -  
06 89 54 37 54 - fbonelli@numericable.fr

**L'ODYSSÉE DES IMAGES** : Arts plastiques - 06 23 04 02 45 -  
anatoleapori@gmail.com

**REGARDS SUR LES ARTS** : Histoire de l'Art - 01 42 89 44 94 /  
06 09 03 16 81- regards.surlesarts@orange.fr

**TRIBUL' ACTIONS** : Arts plastiques enfants - 07 50 67 98 17 -  
tribulactions@gmail.com - tribulactions.blogspot.fr

## LOISIRS CRÉATIFS

**SCIENCES ET ENFANCE** : Ateliers scientifiques - 01 47 14 19 14  
06 08 91 65 29 - veronica.martin@wittyevents.fr - www.wittyevents.fr

**SCRAP & STAMP** : Scrapbooking - 06 61 73 16 51 - delayv@yahoo.fr

## FORME & BIEN-ÊTRE

**ESSENCE DU MOUVEMENT** : Méthode Feldenkrais - 06 26 97 82 56  
www.essence-du-mouvement.com

**EXCEPTIONART** : Qi Gong 06 82 75 29 52 - exception.art@laposte.net

**LES 8 BAMBOUS D'OR** : Tai Chi et Qi Gong - 06 87 89 36 03

**RYTHME ET MOUVEMENT** : Gym, Yoga, Méthode Feldenkrais -  
06 74 15 17 08 - rythmeetmouvementrueil@yahoo.fr

**SPHINX** : Yoga - 06 30 86 15 68 - a.sphinx@free.fr - www.yogasphinx.fr

**ASLRM** : Yoga, Hatha Yoga - 01 47 32 40 27 - 06 63 26 26 85 - asfrm@sfr.fr

**HONG BO** : Qi Gong - 06 58 53 68 46 - vivien.helfer@gmail.com -  
<https://www.hongbo.fr>

## LANGUE & SOUTIEN SCOLAIRE

**AMBASSADE D'ESPAGNE À PARIS** : Espagnol pour ados hispanophones  
alce.paris@educacion.es

**AMICALE DES BRETONS** : 06 08 54 16 20 - www.bretons-de-rueil.com -  
anita.hauet@bretons-de-rueil.com

**IL PONTE** : Italien - 06 81 09 72 46 - ilponteassociation@gmail.com  
ilponteassociation.org

**RADOUGA** : Russe pour enfants russophones - 06 13 47 15 93 -  
compastofrance@gmail.com

## JEUX

**C.A.A** : Scrabble - 01 47 08 58 85

## ACCUEIL DES CLASSES CHAD

Conservatoire à Rayonnement Régional de Rueil (CRR)  
Grogard

# INFORMATIONS PRATIQUES

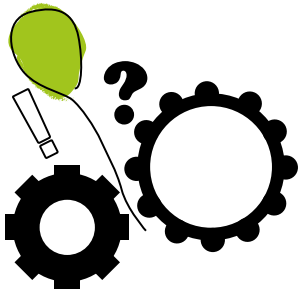

## ADHÉSION

	Rueillois		Non Rueillois	
	-18 ans et Demandeur d'emploi	+18 ans	-18 ans et Demandeur d'emploi	+18 ans
<b>Adhésion annuelle toutes activités</b>	20€	35€	30€	45€
<b>Adhésion découverte ateliers et stages</b>	15€		20€	

L'adhésion est annuelle, nominative et non remboursable. Elle fait l'objet d'un paiement séparé.

Le tarif de l'adhésion découverte sera déduit de l'adhésion annuelle s'il y a inscription à des activités suite à un stage ou à un atelier.

Les salariés d'entreprises rueilloises bénéficient du tarif « Rueil » (justificatif du lieu de travail à présenter).

## ATELIERS

**Tarifs des ateliers sur les pages correspondantes.  
Tous les ateliers sont accessibles avec le Pass Culture.  
Billetterie possible en ligne sur le site internet.**

- de 18 ans,  
demandeur  
d'emploi  
Rueillois

+ de 18 ans  
Rueillois

- de 18 ans,  
demandeur  
d'emploi  
Non Rueillois

+ de 18 ans  
Non Rueillois

## MUSIQUE

<b>1h Eveil, FM, piano babies</b>	260€		350€	
<b>1h30 Eveil, FM</b>	310€		415€	
<b>Individuel 30'</b>	680€	690€	910€	925€
<b>Groupe 45' ou 1h</b>	620€	630€	820€	835€
<b>1h FM + 30' individuel</b>	850€		1150€	
<b>1h FM + groupe 45' ou 1h</b>	800€		1075€	
<b>Musique ensemble mensuel</b>	100€	120€	130€	145€
<b>Musique ensemble bimensuel</b>	180€	210€	230€	260€
<b>Chorale 2h</b>	290€	330€ couple 520€	320€	360€ couple 570€
<b>Chorale avec accom- pagnateur 2h45</b>	400€	420€ couple 730€	420€	450€ couple 780€

	- de 18 ans, demandeur d'emploi Rueillois	+ de 18 ans Rueillois	- de 18 ans, demandeur d'emploi Non Rueillois	+ de 18 ans Non Rueillois
<b>FORME &amp; BIEN-ÊTRE, DANSE et CIRQUE</b>				
<b>1h</b>	260€	300€	350€	410€
<b>1h30</b>	310€	370€	410€	500€
<b>Formule hebdomadaire forme et/ou danse</b>				
<b>2h</b>	415€	460€	480€	610€
<b>2h30</b>	490€	520€	660€	695€
<b>3h</b>	515€	570€	700€	760€
<b>3h30</b>	600€	630€	760€	790€

<b>ARTS DE LA SCÈNE</b>				
<b>1h</b>	260€	300€	350€	410€
<b>1h30</b>	310€	370€	410€	500€
<b>2h</b>	360€	430€	460€	550€

	- de 18 ans, demandeur d'emploi Rueillois	+ de 18 ans Rueillois	- de 18 ans, demandeur d'emploi Non Rueillois	+ de 18 ans Non Rueillois
<b>BEAUX-ARTS &amp; LOISIRS CRÉATIFS</b>				
<b>1h</b>	265€	310€	350€	410€
<b>1h30</b>	320€	380€	410€	500€
<b>2h</b>	370€	420€	460€	550€
<b>2h30</b>	435€	495€	570€	680€
<b>3h</b>	585€	630€	660€	780€
<b>3h/15 jours</b>		280€		355€
<b>Fauteuil 3h/15 jours</b>		330€		425€
<b>10 séances 6h/mois</b>	400€	425€	510€	570€

#### ateliers libres

Participation aux frais : adhésion + forfait annuel 20€

<b>LANGUES</b>				
<b>1h</b>	260€	300€	350€	410€
<b>1h30</b>	310€	370€	410€	500€

# MODALITÉS D'INSCRIPTION

**L'Adhésion à la Fabrique *in situ*** est annuelle, obligatoire et non remboursable. Son paiement est différencié des activités.

**Les adhérents sont couverts par l'assurance Responsabilité Civile** de l'association pour l'ensemble des activités. L'association engage les adhérents à la souscription d'un contrat d'assurance proposant notamment des garanties forfaitaires en cas de dommages corporels durant les activités physiques et sportives. Rueil Culture Loisirs décline toute responsabilité en cas de perte ou de vol dans ses locaux.

**Les activités débutent lundi 11 septembre 2023.**  
**Le calendrier des activités est basé sur le calendrier scolaire.**  
L'Association se réserve le droit de supprimer une activité si le nombre d'adhérents inscrits est inférieur au nombre minimum nécessaire au bon fonctionnement. L'association pourra proposer aux adhérents des horaires ou des cours différents selon les disponibilités, et s'engage à essayer de trouver une solution pour chacun.

**Les tarifs sont forfaitaires.**  
**Les ateliers sont payables en une seule fois** lors de l'inscription sur site, ou sur internet [www.rueilcultureloisirs.com](http://www.rueilcultureloisirs.com)  
Le matériel est fourni pour les ateliers famille et arts plastiques.

**Les cours sont à régler en intégralité lors de l'inscription.**  
Le paiement s'effectue par chèque ou prélèvement.  
Prélèvements : octobre 40% (ou octobre 20% et novembre 20%), janvier 30% et avril 30%.

En cas de prise en charge par un organisme (Comité d'Entreprise, C.C.A.S, Pass + 92, C.A.F, etc.), l'adhérent doit fournir le jour de l'inscription un chèque de caution correspondant au montant pris en charge par l'organisme, et le paiement du solde du coût de l'inscription.

Les salariés d'entreprises rueilloises bénéficient du tarif « Rueil ».  
Les adhérents doivent fournir un justificatif de domicile ou de lieu de travail et un RIB.  
Les dossiers incomplets ne sont pas pris en compte.  
*Il est possible d'effectuer un cours d'essai sous réserve du paiement de l'adhésion et dans la limite des places disponibles.*

**Les adhérents s'engagent à respecter les horaires et les dates des activités. En cas d'impossibilité d'assister à un cours, les adhérents sont tenus de prévenir l'accueil. Les cours ne sont ni remplacés, ni remboursés.**

**En cas d'absence d'un enseignant et de l'impossibilité de le remplacer, le cours sera soit reporté, soit annulé.**  
En cas de force majeure, tel que défini dans le code du travail, les séances non dispensées ne seront pas remboursées.

**Les mineurs sont sous la responsabilité de l'association Rueil Culture Loisirs uniquement lors des activités.** Les parents doivent s'assurer de la présence de l'enseignant en arrivant sur le site, et sont responsables de la sortie de leurs enfants à la fin des activités.  
Les adhérents s'engagent à respecter le matériel et à avoir la tenue adéquate correspondant à l'activité.

**Sécurité**  
Pour des raisons liées à toute forme d'urgence, des consignes spécifiques peuvent être appliquées et devront être respectées par les adhérents. Les accès pourront être limités afin de renforcer la sécurité.

**Les demandes de remboursement sont exceptionnelles** et doivent être adressées à la Direction. Elles ne sont pas acceptées au-delà des vacances de printemps. Elles sont prises en compte pour les cas nécessitant l'interruption de l'activité : déménagement, maladie, maternité, mutation professionnelle.

Tout remboursement sera effectué par virement bancaire.

**Cours de forme & bien-être, danse et cirque : les adhérents doivent remettre un certificat médical** lors de l'inscription ou du premier cours. A défaut, l'adhérent exonère Rueil Culture Loisirs de toute action concernant des dommages lors de la pratique de son activité, en raison de son état de santé.

Les adhérents doivent apporter une serviette propre pour les tapis et utiliser des chaussures propres dédiées spécifiquement au cours. Tout adhérent gênant le bon déroulement du cours ou ne respectant pas les règles d'hygiène peut être exclu, sans remboursement possible.

**Cours de musique : l'enseignant peut demander l'achat de partitions originales**, les photocopies étant interdites (loi du 11/3/1957). L'association ne prête, ni ne loue, d'instrument de musique.

**Cours adultes beaux-arts, modelage/sculpture : les fournitures ne sont pas comprises.**

**Exceptionnellement une participation peut être demandée** pour fourniture du matériel pédagogique, tenue de danse ou costume du spectacle.

Tous les règlements doivent être faits à l'ordre de RCL.



L'offre collective est accessible sur la plateforme dédiée et permet de bénéficier d'un crédit à utiliser sur les spectacles.

**- Pour les moins de 18 ans à partir de la classe de 4<sup>e</sup>.**

L'offre individuelle est accessible via l'application et permet de bénéficier d'un crédit à utiliser sur les activités.

**- Pour les jeunes de 18 ans**

Le pass permet de disposer d'un montant de 300€ pendant 24 mois à utiliser via l'application

*Tous les ateliers sont éligibles au « pass Culture ».*



**Le CCAS de Rueil-Malmaison** (le Centre Communal d'Action Sociale) propose des dispositifs d'aide aux familles. Il est associé à La Fabrique *in situ* de Rueil Culture Loisirs et selon votre quotient familial vous pouvez bénéficier des aides suivantes.

**Rueil Pass Loisirs** (Aide dispensée de janvier à juin.)

Contribue à financer des activités culturelles, sportives et de loisirs pour les mineurs de 6 à 18 ans.

Conditions :

- Famille relevant des tranches 1, 2 et 3 du Quotient Familial en cours de validité avec renforcement du dispositif pour les enfants en situation de handicap.

**Bons " Cap Loisirs "**

Contribue à financer les activités culturelles, sportives et de loisirs de toutes les structures de la ville de Rueil-Malmaison pour les adultes en situation particulière.

Condition : bénéficiaire des minimas sociaux (RSA, AAH...)

Aide distribuée toute l'année.

**Tarif Atout-RCL**

Étudié pour permettre une accessibilité sur l'ensemble des activités pour tous les membres des familles répertoriées par le CCAS au quotient familial 1, 2 et 3 bénéficiaires des bons Cap Loisirs. Ils sont non remboursables et limités à un par personne.

Renseignements dans les sites.

Possibilité de cumuler l'Atout-RCL avec les aides, Rueil Pass Loisirs, Bons Cap Loisirs et Pass des Hauts de Seine.



**PASS + 92**

Offert par le Conseil Départemental des Hauts-de-Seine aux collégiens et lycéens (de la 6<sup>ème</sup> à la majorité) sous forme de tickets électroniques de valeur différente pour un montant de 80€, à répartir entre activités sportives et culturelles (20€ et 60€, au choix).

*Le Pass + 92 est à utiliser obligatoirement avant le 31 mai 2024.*

# LES ÉQUIPES

## Les enseignants

### MUSIQUE

Ali Yacine ALLACHE, guitare - Orangerie  
Morgane BEUZIT, piano - Athénée / Edmond Rostand / Grognard  
Jacqueline BLONDIN, chorale - Athénée  
Cosima BOUGLON, flûte - Ermitage / Grognard  
Stefano BULFON, piano - Grognard  
Aurore CORITON, chorale - Orangerie  
Vincent COURTOIS, guitare - Athénée  
Sherif DAHROUG, guitare, ensemble de guitares, formation musicale par la créativité - Athénée / Ermitage  
Natacha DENECHAUD, piano - Edmond Rostand  
Bogdan FLORESCU, piano - Edmond Rostand / Grognard  
Julie GAY, atelier chant jazz/pop - Rueil sur Seine  
Katia KHARLAMOFF, violon, atelier d'ensemble, formation musicale, éveil - Camille Claudel / Orangerie / Rueil sur Seine  
Mami KINO, piano - Ermitage

Nicolas KRIMITSAS EICHENBERGER, piano - Edmond Rostand  
Benoît LALLEMAND, flûte, musique de chambre - Athénée / Edmond Rostand  
Frédéric LETHIERS, éveil, guitare - Ermitage / Riber / Rueil sur Seine  
Jean-Roch LYEUTÉ, piano - Athénée / Ermitage  
Olivier MARCHEVET, batterie et percussions, ensemble pop rock - Edmond Rostand  
Fatjona MATRAKU, piano - Athénée  
Cyril MENDES-MARTINS, piano - Athénée  
Marina MISE, piano, accompagnatrice de piano - Athénée  
Florent NAGEL, piano - Athénée / Edmond Rostand / Ermitage  
Davide PERRONE, piano - Ermitage  
Philippe PILON, saxophone - Athénée  
Joanna RICHER, piano babies, piano - Athénée / Edmond Rostand / Ermitage  
Nicolas ROMANN, guitare, ensemble pop rock - Edmond Rostand / Riber  
Marc ROUSSIN, piano - Camille Claudel / Rueil sur Seine  
Françoise SACHSE, violon/alto - Athénée  
Bona SONG, Ermitage  
Benoît TESNIÈRE, guitare, ensemble de guitares - Edmond Rostand / Ermitage / Grognard  
Isabelle TOUVEREY, piano - Edmond Rostand / Grognard  
Sophie VIEVILLE-LAVIROTTE, piano - Ermitage

### ARTS DE LA SCÈNE

Karine ABOUT, théâtre enfants - Buzenval  
Cécile CAILLEAUX, théâtre enfants, ados, adultes - Buzenval / Riber / Rueil sur Seine  
Mireille MEZZA, techniques du cirque - Athénée  
Barbara MOREAU, éveil, théâtre enfants, ados et adultes - Rueil sur Seine

### LANGUES

Orla GLEESON, anglais - Buzenval / Riber / Centre socioculturel Jean Menuet

## BEAUX-ARTS & LOISIRS CRÉATIFS

Monique AGHINA, cartonnage - Centre socioculturel Jean Menuet  
Sophie BARKI, dessin-peinture - Buzenval / Orangerie  
Mailys BOUTHENET, arts plastiques enfants, poterie - Rueil sur Seine  
Agnès BRUNEL, peinture décorative - Ermitage  
Sarah DANAN, réfection de fauteuil - Buzenval  
Julia HAUMONT, modelage-sculpture, poterie - Rueil sur Seine  
Marie-Odile INGHELAËRE-ROHEL, beaux-arts adultes, arts plastiques enfants - Athénée / Buzenval  
Esther LEGOUSSE, couture, réfection de fauteuils - Buzenval / Camille Claudel  
Muriel LOUAISIL, poterie - Edmond Rostand  
Serge MARREL, sculpture/modelage - Rueil sur Seine  
Emmanuelle PEPIN, architecture, arts plastiques, dessin-peinture enfants - Edmond Rostand / Orangerie / Riber  
Anne-Sophie SOING, loisirs créatifs, couture - Orangerie  
Agnès TAISNE, acrylique/aquarelle - Athénée / Ermitage  
Islam ZIAN ALABDEEN ALI, dessin-peinture, graphisme-dessin, dessin enfants/ados/adultes - Buzenval / Ermitage / Orangerie

## DANSE

Mერიმ AYOUN, danse orientale - Buzenval / Grogard  
Stéphanie CAMPO-SCHMITT, initiation, modern'jazz, néoclassique, classique, piloxing & danse - Edmond Rostand / Grogard  
Chiara FORESTO, street Jazz Hip-Hop - Camille Claudel / Riber  
Mireille MEZZA, éveil - Centre socioculturel Jean Menuet  
Delphine PASQUET, éveil et initiation, modern'jazz, comédie musicale - Orangerie / Riber / Rueil sur Seine  
Alexia PORTHAULT, éveil et initiation, modern'jazz - Camille Claudel / Grogard  
Mickaël SOUBRE, salsa - Rueil sur Seine  
Corey YVON, breakdance - Edmond Rostand

## FORME & BIEN-ÊTRE

Jesabel ALIX, fitness, baby sports, crosstraining, cardio-boxe, gym d'entretien - Edmond Rostand / Orangerie  
Caroline BIRAGNET, fitness, gym douce, gym senior, pilates, stretching, body sculpt, gym tonique - Camille Claudel / Edmond Rostand / Ermitage / Grogard  
Bernadette BRUDY, pilates, fitness - Athénée / Edmond Rostand / Ermitage / Grogard  
Mayra CHAVEZ, zumba - Riber  
Adrien CLÉMENT, fitness, fitness boxing, body sculpt - Jules Ferry  
Hélène GUÉPIN, sophrologie - Ermitage  
Christine JORGE, yoga - Buzenval / Riber  
Gaëlle LE MOING, piloxing, piloxing danse, réflexologie bien-être - Riber  
Framboise LE PAGE, pilates - Grogard  
David LEQUESNE, gym d'entretien, pilates, body sculpt - Buzenval / Camille Claudel  
Mina NASSIH, abdos-fessiers, renforcement, stretching - Edmond Rostand, Grogard  
Tony NOGUEIRA-MOURAO, motricité bébé, baby sports, abdos fessiers, fitness, gym douce - Orangerie / Riber  
Delphine PASQUET, gym d'entretien, stretching, gym douce - Jean Jaurès / Buzenval / Orangerie / Riber  
Maria-Elena RIOS, chiball, qi gong, stretching pilates, pilates, assouplissement énergétique - Ermitage / Orangerie / Riber  
Leslie SICOS, body sculpt - Orangerie  
Avec le partenariat de SOS Educateurs



## **DIRECTION GÉNÉRALE**

Emmanuelle SCHMITT

## **ADMINISTRATION**

01 47 32 13 37

Julie BOTHAMY, Secrétariat / administration  
Wanda JANKOVIC, Directrice pédagogique  
Roody PETIT FRERE, Comptabilité  
Emmeline TAVERNIER, Responsable communication

## **RESPONSABLES DE SITES**

Hakima BENMADI, Orangerie  
Laurent BOULANGER, Camille Claudel  
Jacqueline LE CORGUILLE, Grognard  
Muriel LOUAISIL, Edmond Rostand. Coordination Beaux-Arts  
Clive MBEMBA, Rueil sur Seine  
Magalie RENAUD JOYEZ, Buzenval  
Sylvie TROUSLARD, Athénée. Programmation Jeune Public  
Enora TAISNE-VINSON, Ermitage. Communication / Graphisme

## **ACCUEIL, INSCRIPTIONS, BILLETTERIE**

Elisabeth CHRETIEN  
David PUTOIS  
Nicole SIZARET  
Sylvie VALLÉE  
Youssef AÏT-MOUSSA (agent ville de Rueil-Malmaison)  
Khadija HSISSOU (agent ville de Rueil-Malmaison)  
  
les équipes d'accueil du soir et des week-ends

## **RÉGIE GÉNÉRALE**

Vincent AMSELLEM et les équipes d'intermittents du spectacle

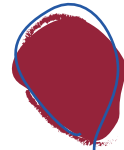

Direction de la publication : Emmanuelle Schmitt  
Conception graphique : Enora Taisne-Vinson  
Coordination : Emmeline Tavernier et Wanda Jankovic  
Avec les équipes de Rueil Culture Loisirs  
Impression : Mairie de Rueil-Malmaison

Clin d'œil au *Ballon Rouge* d'Albert Lamorisse  
Palme d'or du Court Métrage, Cannes 1956  
<https://player.vimeo.com/video/404622247>

La Fabrique *in situ* de Rueil Culture Loisirs  
est une association Loi 1901 soutenue par la Mairie  
de Rueil-Malmaison

Siège Social :  
Rueil Culture Loisirs  
Maison des Arts et de l'Image  
3 rue du Prince Eugène 92500 Rueil-Malmaison  
Tel : 01 47 32 13 37

[contact@rueilcultureloisirs.fr](mailto:contact@rueilcultureloisirs.fr)  
[www.rueilcultureloisirs.com](http://www.rueilcultureloisirs.com)



Licences de spectacles :  
Licence 1 (E. Rostand) 1-111-83-19  
Licence 1 (Athénée) 1-111-83-20  
Licence 3 : 3-111-85-62

Ne pas jeter sur la voie publique

